



CRISTIANO ANOTA SU GOL 906 EN EL TRIUNFO DE PORTUGAL
PÁG A 10



@eldiabolivia

Domingo 13 de octubre 2024 • Santa Cruz de la Sierra • Año 37 • Núm. 12.140 • 165 Págs • EDITORIAL DÍA A DÍA S.A.

DESDE ESTE LUNES

'EVISTAS' DECIDEN BLOQUEO INDEFINIDO EN DEFENSA DE SU LÍDER

La resolución de las organizaciones sociales afines al expresidente fue difundida este sábado, dos días después de que Morales no acudiera a la citación de la Fiscalía Departamental de Tarija, que lo investiga por los delitos de estupro, trata y tráfico de personas. El denominado "Pacto de Unidad del Pueblo" también justifica la medida por la mala gestión de Arce y crisis económica, entre otras demandas. **PÁG A 4**



FOTO: REGIS MONTERO

IMPULSO ECONÓMICO. Fundacruz dio marcha, en sus predios, a la Feria Vidas 2024, un evento agrotecnológico.

PÁG A 11

CASI 2 MILLONES SIN ELECTRICIDAD POR HURACÁN MILTON

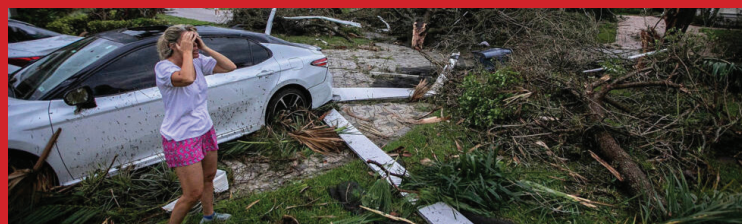

PÁG A 5

MÁS DE 400 MIL INHABILITADOS PARA LAS JUDICIALES

EDITORIAL

EL NEGOCIO DE LA UNIDAD

La política es un gran negocio, aquí y en la China. Así ha sido siempre y seguirá siendo igual, por más que los ingenuos traten de imaginar lo contrario.

El negocio más primario de la política consiste en robarle al pueblo, a las empresas, a los trabajadores y cualquiera que respire, vivir de los demás, esquilmar a los pueblos, explotar los recursos naturales y hacer que una parte de la gente trabaje, para que la mayor porción posible de la población viva sin trabajar o se esfuerce lo menos posible, convencida que sus benefactores son los políticos, el estado y toda la parafernalia que crean para que el robo sea legítimo.

Los políticos bolivianos son tan malos, que son incapaces de cuidar la fuente del negocio, no abonan, no aporcan, no protegen de las malezas. Quieren cosechar sin sembrar y encima de eso, por su exceso de angurria se comen la gallina ponedora. El MAS es el mejor exponente de ese paradigma, aunque es justo reconocer que al menos ellos tienen una alternativa, muy errada por cierto, pero una opción al fin, que hasta tiene visión de largo plazo.

Hablamos del negocio del narcotráfico, por supuesto, un camino que han tomado Cuba, Venezuela, Afganistán, Haití y algunas zonas de México, donde la fabricación y las exportaciones de droga están reemplazando a los negocios lícitos.

Los partidos y fuerzas políticas bolivianas están acostumbrados a unirse "ex post", para sacar la mejor tajada del poder, luego de que han pasado las elecciones. Nunca se ha unido antes de la votación, porque es mucho riesgo, pues luego no hay manera de saber qué porción le corresponde a cada uno. De la misma manera que procedió la oposición venezolana, esta vez no tienen más opción que buscar la unidad ahora. La próxima vez ya no habrá negocio, no habrá país, no habrá nada que cuidar.

con eso no se puede mantener al pueblo. De eso se trata precisamente, de conservar a la gente con hambre y de esa manera es más fácil obligarla a hacer cualquier cosa. Y al que no le guste, se va. ¿Cuál es el problema? Ocho millones de venezolanos han escapado del chavismo y en Cuba ya sólo quedan ancianos y pordioseros y las dictaduras se mantienen en pie.

La oposición boliviana, que tiene muchos negocios que cuidar para seguir existiendo, necesita cambiar de conducta, antes de que el MAS convierta a Bolivia en un páramo donde no crezca nada más que coca. Y eso, los

masistas son tan torpes, que incluso ponen en riesgo la sostenibilidad de su "negocito".

Los opositores bolivianos tienen una larga trayectoria haciendo coaliciones, cogobernando y entablando negociaciones políticas. Fue así que sacaron adelante la democracia en los años 80 y la mantuvieron estable durante más de 20 años. Pero los apetitos desmedidos, la falta de sintonía con el negocio global y la carencia de una visión de largo plazo, los dejaron fuera en el 2006.

Los partidos y fuerzas políticas bolivianas están acostumbrados a unirse "ex post", para sacar la mejor tajada del poder, luego de que han pasado las elecciones. Nunca se ha unido antes de la votación, porque es mucho riesgo, pues luego no hay manera de saber qué porción le corresponde a cada uno. De la misma manera que procedió la oposición venezolana, esta vez no tienen más opción que buscar la unidad ahora. La próxima vez ya no habrá negocio, no habrá país, no habrá nada que cuidar.

eldia@eldia.com.bo

PRIMER PLANO



MUSK: TESLA PRODUCIRÁ TAXI SIN CONDUCTOR A PARTIR DE 2026. "Va a ser increíble", dijo el magnate al señalar que su coste por kilómetro será de 20 centavos, la quinta parte del de un autobús público. El magnate presentó en Los Ángeles el taxi sin conductor de Tesla que empezará a ser producido con un precio inferior a los 20.000 dólares.

BAJO EL PENOCO

Juegos peligrosos

Los chicos tienen un juego que se llama "¿qué pasa sí?" que consiste en hacer preguntas algo incómodas que pueden resultar comprometedoras. Y como los masistas parecen niños peleando por la pelota, haremos la pregunta del millón ¿qué pasa si meten preso a Evo Morales?. La idea ya debe estar rebotando en la cabeza de los "arcistas", el bando del MAS que aspira a quedarse con el gobierno, sin perder claro, el apoyo del otro sector que responde al cocalero. De dividirse también las bases, las aspiraciones del massismo quedarían reducidas, mucho más de lo que están, pues la popularidad de Luis Arce sigue en picada y la recuperación de su imagen depende en gran medida de lo que haga con el presunto pedófilo, pues ya sabemos que con la economía no hará nada, porque no sabe y no puede. La premisa que debe tener en cuenta el gobierno, si es que quiere salvarse y no terminar acorralado como Nicolás Maduro, es que, ya sea preso o en cualquier situación adversa, Morales será capaz de incendiar el país con tal de no quedar fuera del esquema. Es más, está dispuesto incluso a perder, siempre y cuando él esté a la cabeza. La oposición tiene que estar atenta al desenlace de este juego.

DESTAQUE



Denuncia contra España

La activista opositora venezolana Lilian Tintori criticó este viernes el "silencio" de España sobre la crisis y la situación de los presos políticos en Venezuela, algo que en su opinión le convierte en "cómplice" de las "injusticias" que se producen en su país.

BOLÍTICA

LA INSTALACIÓN DE vigiliadas por parte de los cocaleros del Trópico de Cochabamba refleja el poder de movilización que aún conserva Evo Morales entre sus seguidores. La advertencia de bloquear carreteras si Morales es aprehendido subraya la tensión entre la justicia y las lealtades políticas en Bolivia.

AUNQUE LA FISCALÍA busca procesarlo por denuncias graves como estupro y trata de personas, sus bases continúan mostrándole un respaldo incondicional. Esta situación pone en evidencia la fragilidad del Estado de derecho, donde las decisiones judiciales pueden generar confrontaciones sociales.

ADEMÁS, EL PEDIDO de la defensa de que Morales sea procesado en su bastión, Villa Tunari, sugiere una búsqueda de protección en su territorio de mayor influencia. Esta coyuntura plantea un reto al gobierno y a las autoridades judiciales, quienes deberán equilibrar la aplicación de la justicia con la presión política y social.

EL DÍA

Diario independiente comprometido con la verdad, la libertad y el debate democrático.

Este diario es miembro de la Asociación Nacional de la Prensa y está autorregulado por el Tribunal de Ética de la ANP tribunal@anpbolivia.com

CENTRAL
Av. Cristo Redentor, km 7 El Remanso
Tel. 343 4040 · Comercial: 343 4041

ENCUÉTRANOS EN:



@eldiabolivia

• DIRECTOR EDITOR Eduardo Bowles Alvarez
EDITOR DE REDACCIÓN Aldo Aguilera • FOTOGRAFÍA Regis Montero



EL SATÉLITE DE LA LUNA



POR

Francesco Zaratti

Lo que el MAS no cuidó

Según el presidente Luis Arce el desastre de la política energética del MAS se debe a "que no se cuidó la nacionalización". De hecho, el presidente criticó los gobiernos que lo precedieron (omitiendo que él fue el "super ministro" del área económica) los cuales se dedicaron a monetizar las reservas de gas que heredaron de los gobiernos liberales, descuidando la exploración y la transición energética.

Lamentablemente la energía no fue la única área que los gobiernos del MAS no cuidaron. ¿Qué más "no se cuidó"?

No se cuidó las reservas monetarias que superaron los 15 mil M\$ y que ahora se han esfumado provocando la falta crónica actual de divisas.

Ni siquiera se cuidaron las criaturas mimadas del régimen, las empresas públicas, fundadas sin son ni ton, administradas sin competencia, condicionadas por la intromisión política y dejadas en estado comatoso desde que nacieron. Hoy son un sumidero de divisas que nadie quiere o puede tapar.

Tampoco se cuidó la política exterior, volviendo a Bolivia en un vasallo de "otros" imperialismos, sin mencionar la sumisión al inefable Grupo de Puebla. El diletantismo, los papelones y la improvisación siguen siendo la marca de nuestra diplomacia.

Y ¿qué decir de cómo se descuidó la vigencia de los valores democráticos, prefiriendo la violencia, la extorsión, la imposición, la violación de la ley ("los abogados luego lo arreglan" y de paso cobran) y los interinatos fusibles.

Indudablemente, el "descuido" más visible y doloroso es la justicia, que nunca estuvo bien, pero que gracias al MAS tocó fondo con parafiscales y para jueces al servicio descarado del poder. Esa justicia, que torturó y ajustició a personas decentes como José Bákovic y Marco Antonio Aramayo, sigue encarcelando a presos políticos sin más responsabilidad que los acólitos del régimen que siguen libres e impunes.

Asimismo, el MAS descuidó la educación, el arma más poderosa para el cambio, reduciéndola a mejoras de infraestructura e incentivos monetarios para asistir a clases. Desgraciadamente, el rezago educativo pasará factura para la reconstrucción de Bolivia, después que pase el huracán populista. Si se descuida la educación -la educación a los valores universales, no a los abusados "ancestrales"- se descuida el combate al cáncer de la corrupción y de las actividades vinculadas al crimen internacional. Tampoco se respetó la dignidad de los indígenas, a quienes se quiso incluir en la vida política y social, pero que terminaron extorsionados por un puñado de dirigentes venales y sin principios.

Se descuidó la verdad, en favor de la propaganda, y la libertad plena de expresión, reemplazándola por un pelotón mercenario de pseudo periodistas, carentes de todo pudor. Tampoco se descuidó el acoso a periódicos independientes hasta su desaparición. El escamoteo de la verdad, como en el caso de El Porvenir o del Hotel de las Américas, ha dejado heridas abiertas en la memoria nacional y en los tribunales internacionales.

Dolorosamente, se descuidó la preservación de los bosques fomentando quemadas incontroladas para saciar la codicia de los traficantes de tierras amigos.

Fundamentalmente, "se descuidó" la ética: se llegó a llamar mal al bien y bien al mal y a defender a rajatabla los vicios más abyectos. Se tocó fondo éticamente cuando no se cuidó a niñas y adolescentes del Trópico estupidadas en la "Fiesta del Sátiro".

En su "Obras Morales", Plutarco narra que Biante de Priene, uno de los siete sabios de Grecia, interrogado acerca del animal más dañino, respondió: "Si te refieres a las fieras del campo, el tirano; si hablas de animales domésticos, el adulador". El descuido mayor, señor presidente, fue llenar Bolivia de vulgares tiranos y aduladores.

(Físico y analista).

RECUERDOS DEL PRESENTE



POR

Humberto Vacaflo Ganam

Potencia militar

En solamente tres días, el ejército boliviano cumplió la orden del presidente Luis Arce de militarizar todas las fronteras, unos 7.000 kilómetros, para evitar la salida de alimentos.

Ya quisiera Vladimir Putin tener un ejército con tan rápidos reflejos para desplazarse, aunque en su caso sería para frenar a los atrevidos ucranios que han invadido territorio ruso.

Esperemos que los vecinos no queden alarmados ante semejante demostración de capacidad logística del ejército boliviano, una alarma parecida a la sorpresa que tienen con la selección de fútbol.

Hay que admitir que eso de cubrir 7.000 kilómetros en 72 horas es una hazaña, salvo que haya sido una exageración de Luis Amílcar Velásquez, viceministro de lucha contra el contrabando.

Lo que sí se sabía del ejército boliviano era que se desplazaba muy rápido cuando había que derrocar a un gobierno durante la época de los golpes, época de tan triste memoria.

Esperemos que la OTAN no haya reparado en estas noticias, y que las observe con preocupación, dado que Bolivia, en el gobierno del MAS, es aliado de Irán, Rusia y China, ahora formando parte de un eje antioccidental.

Sin llegar a esos alcances intercontinentales, había que haberles avisado a los comandantes que deben tener cuidado con las fronteras, ahora copadas totalmente por el

narcotráfico.

Ese es el contrabando de salida, es decir "inverso", como llama el gobierno al comercio ilegal de exportación, para diferenciarlo del tradicional, del normal, el de importación.

Lo que lleva a una cuestión de equidad, porque Bolivia tiene la costumbre de consumir normalmente productos de los países vecinos, lo que ayuda a mantener bajos algunos precios y no tendría que molestarse de que, por un momento fugaz, el comercio tenga el sentido contrario.

El economista Jaime Dunn ha llegado a proponer, en serio, que Bolivia prescindiera de su aduana, o que la dinamite, como quiere hacer Javier Milei con el banco central argentino.

Porque, según mi amigo Dunn, la aduana sólo encarece los productos de importación cuando sus funcionarios usan el método masista de la extorsión para permitir el ingreso de la mercadería.

En suma, Bolivia no tendría que molestarse porque en este momento, un momento muy raro, los productos bolivianos estén saliendo de contrabando a los países vecinos, países que normalmente nos ofrecen sus excedentes de manera amigable.

Eso sí, los militares deben tener mucho cuidado porque son lugares que ellos no frecuentan, o donde ellos tienen orden de dejar pasar, de salida, sólo algunos productos, y quizá les parezca raro que ahora deban impedir la salida de otros productos.

Siglo21bolivia.com



TRIBUNA



POR

William Herrera Áñez*

Nicolás se cae de maduro

Nicolás Maduro se ha declarado ganador de las elecciones generales venezolanas del pasado 28 de julio, pero no ha presentado las actas que confirmen su triunfo. El órgano electoral tenía que publicar los resultados desagregados por mesa en su página web y en la Gaceta Electoral. Tras proclamarse ganador, llevó el conflicto al Tribunal Supremo, y sus magistrados (sin prueba electoral alguna) decidieron realizar un peritaje para buscar convalidar los resultados que le permitiera seguir en el poder.

El peritaje se hizo en 15 días y la televisión estatal se encargó de mostrar imágenes de los especialistas con tapabocas, viseras y guantes manipulando supuestos documentos entregados por el CNE y otros partidos políticos que participaron en la elección, a excepción de la coalición opositora que respalda a Edmundo González Urrutia. Este procedimiento fue realizado por funcionarios del propio órgano electo-

ral y no por expertos independientes.

La carga de la prueba pone en jaque a Maduro, porque hasta ahora ha podido enseñar las misteriosas actas electorales. A Maduro se le acaba el tiempo porque el próximo 10 de enero comienza el nuevo mandato presidencial, y debe tomar posesión el que resulte ganador en las urnas. Y aunque Maduro tenga el control férreo de toda la maquinaria del Estado, su legitimidad cada vez se erosiona más y su "triunfo" puede ser declarado nulo y desconocido. Por cierto, Estados Unidos y la Unión Europea, no reconocen su victoria, al igual que mandatarios de la izquierda latinoamericana como el brasileño Lula da Silva o el colombiano Gustavo Petro, que le reclaman la publicación de las actas.

Ante un escenario de creciente aislamiento interno y externo, el chavismo ha puesto en marcha un plan para desactivar esas presiones. Jorge Rodríguez, presidente de la Asamblea Nacional y principal operador político de Maduro, hizo un llamamiento al diálogo a las fuerzas antichavistas y a "todos los sectores de la sociedad" para abordar la anunciada reforma electoral. Maduro solo tiene una opción ante su falta

de credibilidad: mostrar las actas y someterlas a revisión de una comisión independiente. Mientras tanto, Nicolás Maduro solo cuenta con lo que se denomina una verdad formal.

Muy por el contrario la jefa del Centro Carter, Jennie Lincoln, reconoció la victoria del opositor Edmundo González, y rechaza toda posibilidad de avalar la reelección del líder chavista en los comicios del 28 de julio. Que la oposición política haya publicado las copias de las actas en una página web de libre acceso a ciudadanos, analistas de datos y periodistas, que acreditan la victoria de la oposición, todo esto configura una verdad material. La versión de la oposición está confirmada no solo con el 67% de los votos, sino también con la versión de los especialistas que fueron los veedores del proceso, e informaron a la Organización de Estados Americanos (OEA) en Washington.

El Centro Carter ya había presentado un informe preliminar rechazando la victoria de Nicolás Maduro. Este informe lo elaboraron 17 expertos que presenciaron el proceso electoral en Caracas, Barinas, Maracaibo y Valencia. El sistema electoral es electrónico, las máquinas imprimen un acta que sirve como comprobante del resultado

de cada mesa de votación que se entregan a testigos de todos los partidos, al Plan República, el contingente militar que custodia el proceso y al propio Consejo Nacional Electoral (CNE), que el 29 de julio proclamó a Maduro sin mostrarlas. La responsable de la misión, Jennie Lincoln, fue contundente: las papeletas, cuya autenticidad está garantizada por los códigos de seguridad QR, demuestran el triunfo de González Urrutia.

Para el secretario general de la OEA, Luis Almagro, el proceso electoral fue desde el principio "una serie de las peores cosas que se pueden cometer". Como se esperaba no se hizo ni libre, ni justo, ni transparente, ni se respetaron los acuerdos de Barbados, en los que el gobierno de Maduro se comprometía, entre otras cosas, a permitir la participación de todos los candidatos; sin embargo, decidió inhabilitar a su principal rival, María Corina Machado, luego sustituida por Edmundo González Urrutia.

En fin, ¿cuál de las dos verdades (formal o material) terminará prevaleciendo? Muy pronto lo sabremos...

(*Jurista y autor de varios libros).

POLÍTICA

CONVOCATORIA DE PACTO DE UNIDAD

'Evistas' anuncian bloqueo indefinido en defensa de Morales

DRÁSTICOS. Rechazan cualquier orden de aprehensión contra su líder. Apuntaron contra Luis Arce por la situación económica que vive el país.

Brújula Digital
eldia@eldia.com.bo

Surgen reacciones en contra del bloqueo

EL PRESIDENTE DEL MAS, GROVER GARCÍA, CUESTIONÓ LA CONVOCATORIA AL BLOQUEO DE CAMINOS Y LO ATRIBUYÓ AL INTENTO DE TAPAR LAS DENUNCIAS DE ESTUPRO Y TRATA Y TRÁFICO DE PERSONAS.

El Pacto de Unidad "evista" levantó su cuarto intermedio declarado a la conclusión de su marcha de Caracollo a La Paz y convocó a un bloqueo nacional de caminos para exigir al Gobierno atención a su pliego petitorio de 18 puntos y en rechazo a una aprehensión de Evo Morales, dentro del proceso que se le sigue por trata y tráfico de personas.

Defienden a su líder. Este sábado, el Pacto de Unidad evista convirtió una concentración de sus allegados, en Sacaba, Cochabamba, en una reunión en la que se definió medidas de protesta para exigir atención del Gobierno y para defender al expresidente. "Hermandades y hermanos, nuevamente decirle a este Gobierno k'ara y traidor, nos vemos en las carreteras", dijo Ramiro Cucho, dirigente del Consejo Nacional de Markas y Ayllus del Qullasuyo (Conamaq), en su intervención. Agregó, que "en vista de que no va a dar solución al tema estructural del país, al tema de la canasta familiar, al tema del respeto de la democracia y el respeto a la Constitución, vamos a masificar el bloqueo en las carreteras, pero está vez ya no va ser para hacer respetar el pliego petitorio, sino da solución, Lucho k'ara, traidor sinvergüenza, cobarde, el pueblo boliviano va a pedir que puedas dar un paso al costado y te vayas a Estados Unidos".

Pliego petitorio. Asimismo, Ponciano Santos, dirigente de la Confederación Sindical Única de Trabajadores Campesinos de Bolivia (CSUTCB) evista, en la misma línea que Cucho, indicó que



el bloqueo iniciaría este lunes 14 de octubre. "Nunca quiso resolver el tema del pliego petitorio (...) compañeras y compañeros es grave este Gobierno, ahora que ha hecho, ha robado la plata del pueblo boliviano (...) Por eso no nos ha atendido la demanda. Entonces compañeras y compañeros, hemos marchado con respeto, ahora si hablamos de revolución, revolucionaremos y ahora nos toca levantar el cuarto intermedio y bloqueo nacional desde cero

horas del día lunes", indicó Santos en su intervención. Por otro lado, Evo Morales que asistió a la celebración, apoyó las versiones de los dirigentes campesinos y mencionó que sí deberían unirse para esta lucha.

Antecedente. En septiembre, el sector evista del MAS protagonizó una marcha de siete días, desde Caracollo (Oruro) a la ciudad de La Paz. Al término de la movilización, se declaró un cuarto inter-

medio para que el Gobierno atiende los 18 puntos de su pliego petitorio, entre los que se encontraba una solución a la escasez de combustible y dólares en el país, además del reconocimiento del ampliado del MAS en Lauca N, donde se eligió a Morales como candidato presidencial.

15

Años

Tenía la menor en 2015 cuando supuestamente mantuvo relación con Evo.

VICEPRESIDENTE

Choquehuanca afirma que están listos para 2da etapa

El vicepresidente David Choquehuanca aseguró este sábado que el Gobierno está listo para iniciar con la segunda etapa del proceso del cambio, para dar paso a un nuevo Estado que "gobernará para todos".

Destaca su gestión. "Este 12 de octubre nos sentimos preparados para iniciar la segunda etapa del proceso de cambio y avanzar hacia un nuevo Estado

que servirá al pueblo en la misma proporción que sirve a los jefes de los partidos políticos. Este nuevo Estado que gobernará para todos. Porque cuando se gobierna para una parte del pueblo se pierde la otra parte", señaló Choquehuanca durante el "Encuentro de las Juventudes para Profundizar la Descolonización y Despatriarcalización", que se celebró en El Alto. Afirmó que el Estado Plurinacional no "fue creado para

reproducir los defectos y las taras del sistema colonial republicano, sino para cambiar la realidad social del país y satisfacer las necesidades del pueblo. Nosotros no hemos llegado para administrar eficientemente el modelo colonial, sino hemos llegado para cambiarlo". Asimismo, el Vicepresidente indicó que se debe fortalecer el sistema político mediante la participación directa de las organizaciones sociales.



PROCESO DE **DEPURACIÓN**

400 mil personas inhabilitadas para judiciales

ELECCIONES. Incumplieron con deber de ser jurados electorales.El Día/OxígenoBo
eldia@eldia.com.bo

El Tribunal Supremo Electoral (TSE) informó este sábado que más de 7 millones de bolivianos están habilitados para votar para las elecciones judiciales; sin embargo, los inhabilitados suman más de 400.000, así lo informó el vicepresidente de este organismo, Francisco Vargas.

Padrón electoral. De acuerdo a los datos del TSE son 361.522 los ciudadanos inhabilitados por no haber votado en los dos últimos procesos electorales de manera continua, mientras que otros 45.500 no cumplieron con el deber de ser jurados electorales. "Valga aclarar que estos ciudadanos tienen aún la oportunidad de dirigirse a los tribunales electorales correspondientes, como a las direcciones departamentales o regionales del Servicio de Registro Cívico para presentar su justificación y ser habilitados para las Elecciones Judiciales", señaló Vargas.

Oportunidad de justificarse. Los ciudadanos inhabilitados tendrán la oportunidad de hacer la justificación correspondiente los días lunes 14 y martes 15 de octubre. Para ello, este domingo 13 se publicará en diferentes medios im-



2

Días
Para presentar reclamo
por se inhabilitado:
14 y 15 de octubre en
www.oep.org.bo

presos del país las listas de ciudadanos habilitados e inhabilitados en el Padrón Electoral preliminar. En la conferencia de prensa se informó también que se realizó

la depuración de 701.513 personas que fallecieron, asimismo 9.905 ciudadanos no fueron habilitados en el Padrón Electoral por diferentes motivos: 6.053 ciu-

dadanos por presentar un documento inválido, 189 por error en la aplicación de captura, 246 por inscripción interdepartamental, 3.223 por posible doble identidad, 191 por posible suplantación de identidad, cuatro observados en el Registro Civil y dos por suspensión de nacionalidad.

LA PAZ

**MUJERES
CREANDO
CAUSAN DAÑO
A UNA PLAZA**

Este sábado, el Gobierno Autónomo Municipal de La Paz denunció públicamente actos vandálicos en la Plaza Isabel La Católica, luego de que el colectivo 'Mujeres Creando' arrojara pintura roja y escribiera letreros en el monumento y otras áreas del ornato público. El secretario municipal de Culturas y Turismo, Américo Gemio, calificó los hechos como "vandalismo", afirmó que se trata de una agresión al patrimonio cultural de la ciudad. "Han destruido prácticamente una obra recientemente restaurada", señaló. La plaza fue intervenida como parte de las obras complementarias del "Superasfalto" de la avenida Arce Y entregada en julio. Los trabajos incluyeron la restauración del monumento a cargo de la Escuela Taller de Restauración de La Paz. "No es una causa social ni activismo, es vandalismo lo que están realizando estas personas. La obra no tiene absolutamente nada que ver con la causa que defienden", afirmó Gemio.

DESDE EL ALA 'ARCISTA'

Proponen nueva Ley para quemas

El diputado arcista Andrés Flores, informó que se está analizando el alcance de una nueva Ley de Desmontes que permitiría la quema de entre 5 y 7 hectáreas a favor de pequeños productores, en lugar de abrogar la Ley 741 anulando todo tipo de quemas.

Mesa de análisis. Debido a los masivos incendios en el oriente del país, se considera que la Ley 741 es responsable de la devastación de grandes extensiones de bosque, ya que permite a pequeñas propiedades y propiedades comunitarias o colectivas realizar quemas de hasta hectáreas con el objetivo de garantizar la soberanía y seguridad alimentaria. El pasado 18 de septiembre de 2024, de 28 senadores, 17 apoyaron la propuesta de los senadores opositores Centa Rek y Henry Montero para abrogar la Ley 741. Esta propuesta fue en-



viada a la Cámara de Diputados, donde el oficialismo (arcismo) está considerando otras alternativas. Flores señaló que la nueva iniciativa busca mantener las quemas controladas para unos 500 pequeños productores de arroz.

**C O S P H U L**

Cooperativa de Servicios Públicos Humberto Leigue R.L.

**INVITACIÓN PÚBLICA N° 05/2024
AUDITORIA EXTERNA A LOS ESTADOS FINANCIEROS GESTIÓN 2024**

La **COOPERATIVA DE SERVICIOS PÚBLICOS HUMBERTO LEIGUE R.L., (COSPHUL R.L.)**, Invita a las empresas legalmente establecidas: Consultoras y/o Firms de Auditoría Externa, a presentar sus propuestas de servicios para el examen de los **ESTADOS FINANCIEROS** de nuestra Cooperativa correspondiente a la gestión 2024, en base al Pliego de Especificaciones que podrá ser retirado de la oficina de la Cooperativa, previo depósito de Bs.- 100 (Cien con 00/100 Bolivianos) a la cuenta de COSPHUL R.L., en el **BANCO SOL M/N N° 1629554000001**.

Las propuestas deberán ser presentadas en 2 sobres cerrados y/ o lacrados: **Sobre "A"** Documentos Legales y Condiciones Técnicas; **Sobre "B"** Propuesta Económica, en la secretaria de nuestras oficinas.

El plazo de presentación de propuestas, será hasta el día viernes 18 de **OCTUBRE** del 2024 a horas 18:00 P.M. en las oficinas de la Cooperativa COSPHUL R.L.

Dirección Av. Cristo Redentor km. 4 ½ carretera al norte Teléfono: 63461170-72612989-3441882-3422246.

Santa Cruz de la Sierra, 12 de Octubre del 2024

SANTA CRUZ

MILAGRO

**ÁRBOL SALVA
A 3 NIÑOS
DE SER
APLASTADOS**



Tres niños se salvaron de ser aplastados por un camión que quedó volcado a un lado de la vía luego de perder el control e impactar contra otro vehículo en el quinto anillo y avenida Piraí, zona sur de la ciudad de Santa Cruz. Según el relato de la madre de los pequeños, ellos se encontraban recostados en una hamaca que estaba colgada de dos árboles, mientras ella vendía refrescos en su puesto. "Yo estaba queriendo vender mi refresco porque el autito paró y el camión se dio con la planta y rebotó al autito (...), no me quiero imaginar, porque estaba mi hija mayor, mis hijos estaban en la hamaca echados", dijo acongojada Fabiola Valencia, vendedora de refrescos. Entre lágrimas la mujer contó lo sucedido y aseguró que de no ser por uno de los árboles, sus hijos pudieron ser aplastados por el vehículo de alto tonelaje. Asimismo, aseguró que el conductor del camión tenía carga y era conducida por un hombre en presunto estado de ebriedad, por lo que pide que la Policía sancione a este tipo de conductores. "Pienso que debería haber una sanción para los conductores y los acompañantes que están en estado de ebriedad, que no se les permita más una licencia, porque mire, si no hubiera sido la planta, ahorita hubieran estado mis tres hijos muertos", agregó.

DEFIENDE AL **DEPARTAMENTO**

Jhonny responde a polémica declaración de asesor de Manfred

CONTROVERSIA. Erick Fajardo señaló en una entrevista que Santa Cruz es "cunumi". El alcalde cruceño no tardó en salir al cruce.

Manfred
desacre-
ditó al
asesor

"EL ÚNICO
VOCERO DE
MANFRED SOY
YO, MÁXIME
SI MAN-
FRED NO ES
CANDIDATO,
NO SÉ POR
QUÉ HABRÁ
DICHO ESO,
ES SU PENSAM-
IENTO, SU
FORMA DE
PENSAR", DIJO
A UNITEL.



El Día/Unitel
eldia@eldia.com.bo

El alcalde de Santa Cruz de la Sierra, Johnny Fernández, se ha referido a las declaraciones que realizó Erick Fajardo, asesor de Manfred Reyes Villa, en donde realizó un análisis personal sobre su postura acerca del departamento cruceño.

Respuesta por polémica. "¿Este vive en otro planeta o qué es lo que le pasa? Santa Cruz es el primer departamento en población, en producción, Santa Cruz siempre tiene buenas ideas para poder salir adelante en la situación tan

difícil que vivimos que es la economía. Estos están perdidos, vienen aquí a ensayar suerte y creo que están equivocados", manifestó Fernández este sábado. "Santa Cruz está en el desafío de repensarse y de tener nuevas élites. Santa Cruz es hoy día una Santa Cruz cunumi, una Santa Cruz mestiza, una Santa Cruz de provincia, más que la Santa Cruz imaginada de (Rubén) Costas y de los grandes cabildos", expresó

Fajardo durante una entrevista.

El burgomaestre resaltó que en Santa Cruz se dedican a trabajar, construir y no así a menospreciar a los demás. "Los cruceños somos hombres de trabajo, de esfuerzo, de sacrificio, respetuosos y sobre todo, somos personas que nos dedicamos a construir, no a destruir ni a mellar dignidades, ni tampoco ya estar siendo abusivo y atrevido de querer expresarse de esa manera de cómo somos nosotros

los cruceños", declaró.

Un pedido a Manfred. Asimismo, pidió al actual alcalde de Cochabamba expresar el mismo sus opiniones y no mandar a otras personas. "Este tipo (Erick Fajardo) está totalmente fuera de foco, don Manfred Reyes Villas, si usted piensa, dígame usted, no mande a decirlo, usted dijo Manfred, que nosotros solo servimos para ministros, vaya usted con esas frases a otro lado, no ofenda a los cruceños", expresó. Jhonny Fernández aclaró que todas las declaraciones que realizan de Santa Cruz son erradas y que ahora demuestran quienes realmente son.

9

Agosto

Solicitó conversión de la agrupación ciudadana Autonomía Para Bolivia (APB), de Santa Cruz.

PROVINCIAS DE SANTA CRUZ

Disminuyen incendios, pero bomberos siguen en alerta

La Gobernación a través del Sistema de Alerta Temprana de Incendios Forestales (Satif), informó que los incendios en provincias han disminuido en la región. Jhonny Rojas, coordinador del COED, indicó que actualmente hay 33 incendios activos en 16 municipios del departamento, gracias a las lluvias y el trabajo coordinado que vienen desempeñando los bomberos forestales, volun-

tarios, comunarios, rescatistas, guardaparques y otros grupos que buscan liquidar el fuego.

Sigue el arduo trabajo. Resaltó la coordinación que existe entre los 3 niveles de estado donde se reportan los incendios forestales. Rojas señaló que por el momento se sigue trabajando en los lugares haciendo un monitoreo en las zonas, dado que no se puede hablar de liquidación aún, por-

que hay que esperar 72 horas para declarar el fuego liquidado. "Seguimos trabajando, la coordinación entre todos, ayuda mucho para que podamos sofocar estos incendios forestales", dijo a tiempo de recordar que son millones de hectáreas afectadas. La autoridad, pidió al Gobierno central endurecer las medidas en contra de las personas que provocan los incendios forestales, para así acabar con el fuego.





UN FUTURO DIGITAL, PERO SIEMPRE FIEL A SUS PRINCIPIOS

A medida que el periodismo se enfrenta a los desafíos de la era digital, El Día ha sabido adaptarse sin perder su esencia. Con una fuerte presencia en redes sociales y una constante evolución en sus formatos, el periódico sigue siendo un referente para las nuevas generaciones de lectores y periodistas. Su apuesta por la tecnología no ha sacrificado los principios que lo han guiado desde su fundación: la defensa de la verdad, la libertad y la democracia. El Día mira hacia el futuro, pero siempre con un ojo en su legado de integridad y compromiso con el pueblo cruceño.

ANIVERSARIO

El Día: 37 años de compromiso con la libertad y la verdad

ESTE 13 DE OCTUBRE celebramos un año más como baluarte de la democracia y la libertad de expresión en Bolivia, marcando el camino en la modernización del periodismo boliviano.

Redacción El Día
eldia@eldia.com.bo

Hace 37 años, en un contexto político y social marcado por la transición hacia la democracia en Bolivia, nacía en Santa Cruz un medio que se convertiría en sinónimo de libertad, democracia y respeto por la verdad. Fundado por el abogado y líder cruceño Luis Gutiérrez Dams, este periódico no solo ha sido testigo de la historia reciente del país, sino que ha jugado un papel crucial en la defensa de los valores fundamentales de la sociedad. Desde su creación, El Día se ha mantenido como una voz firme y valiente en un entorno donde el periodismo independiente es de vital importancia para la vigencia de la democracia.

Una trayectoria marcada por la innovación. Desde sus primeros días, El Día ha estado a la vanguardia de la modernización en el ámbito periodístico. Su paso a la era digital fue uno de los más tempranos en la prensa boliviana, incorporando herramientas tecnológicas como asistentes de redacción mucho antes de que esto se convirtiera en la norma.

Esta modernización no solo le permitió aumentar su eficiencia y capacidad informativa, sino también expandir su influencia más allá de las fronteras de Santa Cruz, consolidándose como un referente nacional. El periódico no se quedó solo en la adopción de tecnologías, sino que también fue pionero en la incorporación de nuevos formatos periodísticos, como el uso de la fotografía como una herramienta narrativa esencial. En sus páginas, las imágenes no eran simples acompañantes de las noticias, sino que contaban historias por sí mismas, capturando momentos de relevancia y llevando a sus lectores más cerca de los hechos.

Un pilar del periodismo cruceño. Con el paso del tiempo, El Día continuó su expansión e influencia, integrándose en el mayor conglomerado multimedia del país, junto a otros medios de renombre como La Razón, Los Tiempos y la red ATB. Esta etapa de crecimiento no fue solo empresarial, sino tam-

bién editorial, pues el periódico incursionó en nuevos proyectos como la creación de El Sol, un diario gratuito que buscaba democratizar aún más el acceso a la información en Santa Cruz.

En su compromiso con la verdad y la ética periodística, El Día no ha escatimado esfuerzos para mantenerse actualizado y conectado con su audiencia. Actualmente, se encuentra en plena etapa de digitalización, adaptando sus formatos a las exigencias de la nueva comunicación digital y haciendo un uso efectivo de las redes sociales. Este proceso le ha permitido mantener su relevancia en un mundo en el que la información fluye a una velocidad sin precedentes y los lectores exigen inmediatez y precisión.

Un espacio para la diversidad de temas. A lo largo de sus 37 años, El Día ha ampliado su oferta informativa con una variedad de suplementos y publicaciones especializadas. Desde su diario deportivo hasta revistas sobre salud, información agropecuaria y otros



temas de interés general, el periódico ha sabido diversificar sus contenidos para satisfacer a una audiencia cada vez más exigente y variada. En este sentido, ha jugado un papel fundamental al ofrecer espacios dedicados a temas clave para la sociedad cruceña, sin descuidar nunca su labor principal: la defensa de la verdad y la libertad.

Un legado de lucha por la libertad. Si algo ha caracterizado a El Día a lo largo de su historia, es su inquebrantable compromiso con la defensa de la libertad de expresión. En tiempos en los que el pe-

riodismo crítico es más necesario que nunca, este medio ha mantenido una postura de contrapeso frente al poder, ejerciendo una labor crítica y valiente. Ha sido, y sigue siendo, un líder de opinión que no se amedrenta ante las presiones políticas o económicas. Hoy, cuando se celebran sus 37 años de vida, El Día sigue firme en su misión de informar con el mayor rigor periodístico, ética y apego a los hechos. No ha claudicado en su afán de luchar por la libertad y la democracia, y sigue siendo una de las voces más importantes y respetadas en Bolivia.

37 AÑOS DE EL DÍA

Del papel a la era digital, con la innovación como premisa

ESTA CASA editorial afrontó varias etapas en las que lideró la transformación de la prensa cruceña y boliviana, labor que estuvo acompañada de la formación de talentos del periodismo.



Con presencia en las redes sociales
EL DÍA HA FORMADO UNA COMUNIDAD DE SEGUIDORES EN REDES COMO FACEBOOK, TIKTOK, INSTAGRAM, YOUTUBE Y X, ANTES TWITTER.

Redacción El Día
eldia@eldia.com.bo

Un martes 13 de octubre de 1987, El Día salió a las calles de Santa Cruz de la Sierra, marcando el inicio de una trayectoria periodística que, 37 años después, sigue vigente, informando con rigor y compromiso a la sociedad boliviana. Este proyecto nació del sueño y la visión del abogado y periodista Luis Gutiérrez Dams, un hombre que no solo destacó como asesor clave del Comité pro Santa Cruz en la lucha por la descentralización en los años 80, sino que también decidió dar un paso al frente para fundar un medio que se convirtiera en la voz del desarrollo y la crítica construc-

tiva desde el oriente boliviano. Con el lema de defender los intereses del departamento cruceño y con una perspectiva crítica sobre el panorama nacional, El Día fue más que un periódico: se transformó en un canal de expresión para las ideas de progreso que emergían en un país que transitaba hacia la democracia. Luis Gutiérrez Dams dejó su huella en el periodismo local y nacional, pero su vida se vio truncada en 1996 por una penosa batalla contra el cáncer. A pesar de su ausencia, su legado continuó. Tras su fallecimiento, El Día atravesó importantes transformaciones. En 1997, el periódico pasó a ser El Nuevo Día, bajo la administración del grupo La Razón de La Paz. Esta nueva etapa trajo consi-

go una revolución en el diseño y la forma de hacer periodismo escrito, adaptándose a las exigencias de un público más diverso y moderno. Pero la esencia del medio se mantuvo intacta: defender la libertad y contribuir a la construcción de una sociedad más democrática e informada. El 28 de junio de 2009, El Día volvió a sus raíces originales, recuperando su nombre y adaptándose a los tiempos digitales, sin dejar de lado su versión impresa. Con Cayetano Llobet en la presidencia, el periódico supo integrar las nuevas tecnologías para mantenerse vigente en una era donde la información circula a velocidades vertiginosas. A través de su página web y redes sociales, ha sabido reinventarse, sin

perder de vista su misión fundamental: servir al pueblo cruceño y a Bolivia, siempre con una mirada crítica, constructiva y global. Hoy, El Día no solo celebra sus 37 años de historia, sino también su compromiso irrenunciable con la defensa de los derechos ciudadanos y la lucha por una sociedad más justa y libre. Como "hijo de la libertad", el diario ha sido testigo de los logros democráticos, ha criticado los excesos del poder y ha contribuido al debate sobre la mejora de un sistema imperfecto, pero siempre perfectible.



HA VENDIDO CASI **700.000 ENTRADAS**

Shakira bate récords con su gira en América Latina

LA CANTANTE colombiana ha hecho 'sould out' con sus boletos en todos los países donde anunció conciertos.

Nuevas fechas en México

LA PREVENTA DE LAS NUEVAS FECHAS COMENZARÁ EL PRÓXIMO LUNES 14 DE OCTUBRE A LAS 2:00 P.M. (HORA LOCAL), UN ESPACIO QUE SERÁ EXCLUSIVO PARA TARJETAHABIENTES CITIBANAMEX Y LA VENTA GENERAL INICIARÁ EL 15 DE OCTUBRE.



Agencias
eldia@eldia.com.bo

La fiebre por Shakira ha desatado un fenómeno en toda Latinoamérica, pues después de que por varios años la artista no pisara los escenarios en la región, la venta de entradas para su gira Las mujeres ya no lloran world tour arrasó sin precedentes. El éxito ha sido tan impactante que, en apenas una hora, se agotaron 7 shows en los estadios más grandes de México y Colombia, consolidando a Shakira como una de las artistas más queridas e influyentes. Sin embargo, el furor no ha sido exclusivo de estos dos países, ya que las plataformas de venta de Argentina, Chile y Perú anunciaron que colapsaron bajo la presión de miles

de fanáticos que están ansiosos por asegurar su lugar en los conciertos. Ante esta situación, la cantante se vio obligada a anunciar nuevas fechas para satisfacer a sus seguidores, que en diferentes plataformas digitales le estuvieron pidiendo que les diera más oportunidades de verla en vivo.

Por eso, en Ciudad de México, Shakira añadió un show el 23 de marzo, pero también en Guadalupe el 17 y Monterrey el 13, esto quiere decir que ofrecerá un total de siete fechas en ese país, a donde vuelve a cantar después de su presentación en octubre de 2018. En Colombia decidió

ofrecer un nuevo concierto en Bogotá el 27 de febrero. Lo mismo ocurrió en Argentina, Chile y Perú, donde se sumaron presentaciones adicionales para responder al incesante interés del público. Este éxito se puede evidenciar en los números que van hasta el momento, como por ejemplo que se han vendido más de 630,000 entradas en seis países, incluyendo más de 350,000 en México, Colombia y Brasil. En su país natal, la venta de boletos se agotó en una hora, mientras que en Perú logró que se acabaran todas las entradas para los conciertos del 16 y 17 de febrero en menos de 7 horas. En

28

Conciertos
En total brindará la cantante colombiana en América Latina

Chile, las fechas del 2 y 3 de marzo se vendieron por completo en 8 horas. En cuanto a Argentina, el primer concierto, el 7 de marzo, se agotó en menos de dos horas. A través de sus redes sociales, la baranquillera compartió un mensaje en el que les dijo a sus seguidores que está feliz y agradecida por el apoyo que ha recibido, allí se refirió a los colombianos y aseguró que está anhelando reencontrárselos en el escenario. Shakira iniciará esta nueva gira mundial el próximo 2 de noviembre en la ciudad californiana de Palm Desert, en el Valle de Coachella. A partir de ese momento emprenderá su tour de 28 fechas por Norteamérica, que concluirá el 21 de diciembre en el estadio de los Dodgers, en Los Ángeles.

CINE

'VIERNES DE LOCOS 2', LLEGA A LOS CINES EL 8 DE AGOSTO DE 2025

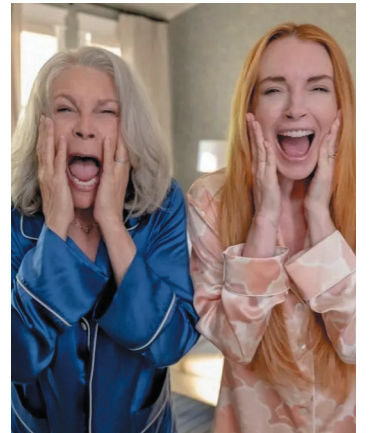

El esperado estreno de Viernes de locos 2 llegará a los cines el 8 de agosto de 2025 marcando el regreso de una de las comedias familiares más icónicas de los 2000.

Esta secuela reúne nuevamente a Lindsay Lohan y Jamie Lee Curtis, quienes retomarán sus roles como madre e hija, después de más de dos décadas del éxito de la primera película. Los fans están emocionados por ver cómo la dinámica cómica entre ambas actrices se desarrolla en esta nueva historia.

Entretenimiento familiar La trama de Viernes de locos 2, seguirá explorando el concepto de cambio de cuerpos, pero con un giro fresco y acorde a los tiempos actuales. Lohan y Curtis, ahora en diferentes etapas de sus vidas, se verán nuevamente enfrentadas a este intercambio inesperado, lo que las obligará a comprender mejor sus roles en la familia desde una nueva perspectiva. Con humor, emociones y reflexiones sobre las relaciones familiares, esta secuela promete capturar la magia de la original mientras introduce nuevos elementos que harán de la película una experiencia entretenida.

DOCUMENTAL

Historia de Christopher Reeve, cómo se convirtió en Superman

Hay personajes que hacen famosos a actores y actores que hacen personajes famosos. En 1978 Superman no era del todo un personaje desconocido, pero el actor que le daría vida se encargaría de que todo el mundo asociase su rostro al superhéroe favorito de América. Sobre ese legado, y esa vida detrás del mito, indaga ahora Super/Man: La historia de Christopher Reeve, un documental de DC Studios y

Warner Bros. que explora la vida del actor, contando desde sus inicios en la interpretación hasta sus últimos días. Todo ello acompañado por los testimonios de su familia, pero también de estrellas que eran amigas de Reeve, como Susan Sarandon, Whoopi Goldberg o Glenn Close. También de diarios y vídeos íntimos del actor, para conocer no solo su parte pública sino también la más personal, al hombre detrás del superhéroe.

Quizá la parte central del documental y sin duda la más importante es la que tiene que ver con su accidente. Reeve y su familia eran grandes aficionados a la equitación. Una mala caída durante un concurso de salto de obstáculos provocó la fractura de dos vértebras cervicales y le seccionó la médula espinal. El actor conseguiría salvar su vida, pero llegaría otro gran reto, el de afrontar una nueva vida sabiendo que nunca más podría andar.



INTERNACIONAL

ECONOMÍA

China destina USD 325 billones en bonos para animar economía

BUSCA robustecer a los bancos, apuntalar el mercado inmobiliario y liberar el gasto de consumo.



Agencias
eldia@eldia.com.bo

El gobierno de China anunció que el país tiene 2,3 billones de yuanes (unos 325.000 millones de dólares) disponibles en bonos especiales para usar durante los próximos tres meses, en un intento por impulsar la economía en crisis.

"En los próximos tres meses, se puede disponer de un total de 2,3 billones de yuanes en fondos de bonos especiales", dijo el ministro de Finanzas, Lan Fo'an, en una conferencia de prensa en Pekín. El muy esperado estímulo se sumó a una serie de medidas anunciadas durante las últimas semanas, como el recorte de las tasas de interés, y pretende robustecer a los

bancos, apuntalar el mercado inmobiliario y liberar el gasto de consumo. Se trata del mayor programa de ayuda de Pekín desde la crisis financiera mundial. Pese a la escala del paquete, el ministro Lan dijo que China podía llegar más lejos.

5%

por ciento
Pekín ha dicho que aspira a crecer el este año

Pekín planea "emitir bonos gubernamentales especiales" para "mejorar la resistencia al riesgo y las capacidades de préstamo" de los bancos comerciales estatales "para servir mejor al desarrollo de la economía real", explicó Lan.

El techo de la deuda de los gobiernos locales también se reducirá para que inviertan en más infraestructura y contribuyan a proteger los empleos. Pekín ha dicho que aspira a crecer el 5% por ciento este año, un número que cualquier país occidental quisiera, pero que está muy lejos de la expansión de dos dígitos que durante años sostuvo la economía china.

CONFLICTOS

Nicaragua rompe relaciones con Israel

El gobierno de Nicaragua rompió relaciones diplomáticas con Israel, en rechazo a lo que calificó como un "brutal genocidio" contra los palestinos en Gaza, según anunció un comunicado oficial emitido en Managua. "El gobierno de la República de Nicaragua rompe toda relación diplomática con el gobierno fascista de Israel", señaló el comunicado tras expresar su "solidaridad permanente con el pueblo y gobierno de Palestina". La decisión, que había sido adelantada por la vicepresiden-

ta Rosario Murillo, esposa del mandatario Daniel Ortega, se tomó en base a una resolución del Parlamento dominado por el oficialismo, aprobada más temprano el viernes y en la cual "se condena el continuo genocidio, la crueldad, el odio extremo y el exterminio que ejecuta el gobierno de Israel". "Nuestro presidente ha instruido a la Cancillería de la República (...) proceder a la ruptura de las relaciones diplomáticas con el gobierno fascista y genocida de Israel", dijo Murillo horas antes

de emitirse el comunicado.

Demanda un Estado de Palestina libre y soberano. El gobierno de Ortega también reiteró a Israel su demanda de que cumplan "todas las resoluciones de las Naciones Unidas, para la creación del Estado de Palestina, como un Estado libre, soberano, independiente y autodeterminado". El Cercano Oriente se encuentra en alerta máxima debido a una mayor escalada regional después de que Irán lanzara una andanada de misiles contra Israel el 1 de octubre.





ESTADOS UNIDOS

Casi 2 millones sin electricidad en Florida tras Milton

LAS MUERTES por el huracán aumentaron al menos a 17, varias de ellas debido a tornados ocurridos antes de la llegada del ciclón.

Agencias
eldia@eldia.com.bo

Cerca de dos millones de clientes continuaban sin electricidad en Florida, dos días después del paso del huracán Milton, que se cobró la vida de 17 personas y dejó inundaciones y la destrucción de cientos de viviendas. Según la web PowerOutage.us, más de 1,9 millones de hogares y empresas estaban sin electricidad en los condados de la costa centro-oeste del estado más afectados, entre ellos Hardee, Hillsborough, Charlotte, Manatee, Sarasota y Pinellas, que recibieron el azote del huracán la noche del miércoles.

Las muertes por Milton en Florida aumentaron al menos a 17, varias de ellas debido a tornados

ocurridos antes de la llegada del huracán. Sin embargo, el gobernador del estado, Ron DeSantis, ha dicho que el número de víctimas mortales puede aumentar a medida que prosiguen las operaciones de rescate, que aún no terminan. Hasta el momento se han confirmado al menos seis muertes en el condado de St. Lucie, en la costa este de Florida, donde tocaron tierra "tornados de giro rápido" antes de la llegada de Milton.

Según las autoridades, varias de estas víctimas fallecieron después de que tornados provocados por Milton azotaran la zona el miércoles en la tarde y tocaran tierra

en la comunidad de personas mayores Spanish Lakes Country Village, ubicada en el norte de Fort Pierce. El Servicio Meteorológico Nacional (NWS) clasificó este viernes como categoría EF3 el tornado que azotó la comunidad de jubilados. Las autoridades confirmaron que el tornado de largo recorrido tuvo "vientos de hasta 140-150 millas por hora" (225-240 kilómetros por hora), que dañó negocios y hogares a su paso. Las primeras investigaciones han determinado que la trayectoria estimada del tornado fue de al menos 12 millas (19 kilómetros), pero el NWS cree que se extendió más allá.

140

a 150 millas por hora tuvo el tornado de largo recorrido, confirmaron las autoridades

NATURALEZA Y MEDIO AMBIENTE

Incendios en Brasil aceleran la deforestación de la Amazonía



Un área del tamaño de Bielorrusia se ha quemado en Brasil entre enero y septiembre de 2024, según un informe publicado. Un total de 22,38 millones de hectáreas han sido arrasadas por los incendios forestales en los primeros nueve meses de 2024, un aumento del 150% en comparación con el mismo período de 2023, detalla el informe de la iniciativa MapBiomias.

El área corresponde a aproximadamente el 2,6% de la superficie terrestre de Brasil, es más grande que Bielorrusia (20,29 millones de hectáreas), casi del tamaño de Rumanía (23 millones de hectáreas) y dos veces la superficie de Cuba (10,9 millones de hectáreas). Para el informe, la red, que comprende universidades, organizaciones no gubernamentales y empresas tecnológicas, analizó imágenes satelitales y otros datos. Datos oficiales señalan que los incendios en los primeros nueve meses del año saltaron un 85% frente al mismo período de 2023. En total fueron 213.413 focos de incendio hasta septiembre, el mayor número para el período desde 2010. Para Ane Alencar, coordinadora de MapBiomias Fuego, el aumento de los incendios se debe a la fuerte sequía que vive el país, que comenzó en 2023. "Y no ha hecho más que empeorar hasta alcanzar su punto máximo en septiembre", explicó en declaraciones a EFE. La sequía que vive el país en la actualidad es la peor "de los últimos 75 años" y un efecto directo del cambio climático, según el

Ministerio de Medio Ambiente.

La Amazonía, afectada. Más de la mitad del área quemada estaba en la región amazónica. Sólo en septiembre, se quemaron allí 5,5 millones de hectáreas, un aumento del 196% en comparación con el mismo mes de 2023. "La estación seca en la Amazonía, que normalmente dura de junio a octubre, fue especialmente severa este año y agravó aún más la crisis de incendios en la región", dijo Ane Alencar de MapBiomias. Septiembre ha sido el peor mes del año: la extensión quemada en el mes corresponde a casi la mitad de toda el área quemada durante el resto del año.

En septiembre, el Cerrado, el reservorio de agua de Brasil y hogar de alrededor del 5% de todas las especies vegetales y animales de la Tierra, fue el bioma más afectado por los incendios en términos de superficie, con 4,3 millones de hectáreas destruidas, un 158% más que el mismo mes del año pasado. En septiembre, casi 318.000 hectáreas del Pantanal, el humedal más grande del mundo, fueron arrasadas por el fuego, un aumento del 662% en comparación con el mismo mes del año pasado. La ola de incendios alcanzó también el mes pasado el Parque Nacional de Brasilia. Según datos del Instituto Nacional de Investigaciones Espaciales (INPE) de Brasil, responsable del monitoreo satelital, el país sudamericano ha sufrido desde principios de año los peores incendios en 14 años.

LÍBANO

Hezbollah responde a Israel entre esfuerzos diplomáticos

El grupo chií libanés Hezbollah reivindicó ocho ataques con proyectiles y misiles contra las tropas israelíes en una nueva jornada intensa de fuego cruzado en medio de la guerra e invasión de Israel en el sur del Líbano. La formación proiraní precisó en un comunicado que había bombardeado con "una salva de misiles una base situada al sur de Haifa, apuntando contra una fábrica de materiales explosivos". Y reiteró que esos lanzamientos van en "en apoyo al pueblo palestino

en Gaza, y en defensa del Líbano y su pueblo". La víspera, el movimiento chiíta había reivindicado un ataque con drones explosivos contra una base aérea de Haifa. La formación armada indicó en varios comunicados que sus combatientes lanzaron durante las primeras horas de esta mañana "andanzas" de proyectiles contra "concentraciones de soldados" y una posición "del enemigo israelí" en Kfar Giladi, Honin, Al Jardah, Zarit y Melia. Los "muyahidines (comba-

tientes) de la Resistencia Islámica" atacaron también con misiles "una excavadora militar sionista que intentaba salir de las inmediaciones del sitio de Ramya", dijo. Mientras tanto, continúan los bombardeos de la aviación israelí contra localidades del sur del Líbano, donde un edificio de tres plantas "quedó completamente destruido" en Kawthariya al Siyad, en Tiro, según la agencia Nacional de noticias libanesa, NNA, que no informó de víctimas.

familia
segura
800-11-3040



DEPORTES

TENIS

ZEBALLOS Y ARIAS LOGRAN SUBTÍTULO EN ARGENTINA

Los tenistas bolivianos Federico Zeballos y Boris Arias estuvieron muy cerca de conquistar su segundo título del año en dobles, pero salieron subcampeones del Challenger Santander Edición Villa María en Argentina al perder este sábado en la final con los brasileños Marcelo Zormann y Orlando Luz (0-6, 6-3 y 10-4). La dupla nacional compitió en el vecino país como la segunda sembrada de la competición y apuntaba a su segunda corona luego de haberse impuesto en el Challenger de Asunción, en Paraguay, en marzo pasado. Por salir subcampeones ganaron 60 puntos para el ranking ATP y se embolsaron 4.400 dólares. También hubo presencia boliviana en la modalidad de singles. Hugo Dellien cayó en los cuartos de final, mientras que su hermano menor Murkel perdió en primera fase.

SHANGHAI

SINNER SE CITA CON DJOKOVIC EN LA FINAL

Difícilmente los organizadores del Masters 1000 de Shanghái podrían haber aspirado a una final mejor que la que ofrecerán este domingo a los aficionados del tenis. De un lado de la red estará el italiano Jannik Sinner, quien este sábado se aseguró terminar la temporada como número uno del ranking de la ATP. Del otro, el serbio Novak Djokovic, quien en territorio chino procurará alzar el 100° trofeo de su notable carrera profesional. En la primera semifinal disputada este sábado, Sinner superó por 6-4 y 7-5 al checo Tomas Machac, 33° en el escalafón mundial, para acceder a su tercera final en un Masters 1000 este año (fue campeón en Miami y en Cincinnati) y al octavo encuentro decisivo en la temporada (solo perdió en el ATP 500 de Beijing ante el español Carlos Alcaraz).

GANÓ LA PUGNA A LEWANDOWSKI

CR7 lidera el triunfo de Portugal sobre Polonia

NATIONS LEAGUE. El delantero luso llegó a los 906 goles. Bernardo Silva (26') y Bednarek (88' en contra) sellaron el triunfo. Zielinski (78') descontó.

España logró una ajustada victoria

CON UN SOLITARIO GOL DE MARTÍN ZUBIMENDI (DE LA REAL SOCIEDAD), ESPAÑA LOGRÓ VENCER A DINAMARCA POR LA TERCERA FECHA DEL GRUPO 4, DONDE ES LÍDER CON 7 PUNTOS.



El Día/Tudn
eldia@eldia.com.bo

La selección de Portugal venció este sábado a la Polonia de Robert Lewandowski por 1-3, impulsado por Cristiano Ronaldo, erigido un partido más en el líder del combinado luso, con el que volvió a marcar y a alargar su cifra goleadora a 906, para apuntalar el dominio de su selección en la fase de grupos de la UEFA Nations League.

Sociedad lusa. En la capital polaca, los locales salieron a por todas, pero el cuadro dirigido por el es-

pañol Roberto Martínez no tardó en hacerse con el control absoluto del balón para certificar otro triunfo que alarga el pleno victorioso en este recorrido. Tres partidos, nueve puntos. Un tiro al larguero de Cristiano fue la primera amenaza lusa y el gol llegó en el minuto 26, cuando Bruno Fernandes recibió de cabeza un centro de Rúben Neves y sirvió a Bernardo Silva, que de primeras disparó al fondo de la

red. Y en el 37', un inspiradísimo Rafael Leão arrancó desde la medular, sorteó a varios defensas y disparó al segundo palo, donde Cristiano Ronaldo firmó el segundo tanto del choque y su gol número 906 de su carrera.

9

Puntos
Suma Portugal en tres fechas. Croacia es segundo con 6. Polonia suma 3 y Escocia 0.

CR7 vs Lewandowski. En este encuentro se vio a un Cristiano polifacético, que varias veces dejó su sitio en el centro del ataque para ocupar las bandas e, incluso,

retroceder para ayudar en defensa. En el otro lado del césped, Robert Lewandowski tuvo la mejor ocasión polaca de los primeros 45 minutos, pero el lateral Nuno Mendes evitó el gol "in extremis". Portugal, con el juego aparentemente bajo su control, bajó el ritmo en la segunda parte, y Polonia reducía la desventaja en el 78', cuando Piotr Zielinski, del Inter de Milán, combinó con Urbanski y definió para poner el 1-2 en el marcador. El sufrimiento portugués y las esperanzas polacas se esfumaron en el 88', cuando Bednarek interceptó un centro de Nuno Mendes a Jota e introdujo el balón en su propia portería.

SE ENFRENTAN EL MARTES

Bolivia llega a Buenos Aires en busca de dar el batacazo

Con la ilusión de conseguir un resultado favorable, la Selección de Bolivia partió este sábado a Buenos Aires para enfrentar a Argentina el martes en un duro encuentro por la décima jornada de las eliminatorias mundiales.

Nadie le quita el sueño. Con nueve puntos ganados de nueve posibles en las tres pasadas fechas, la Verde llega envalentona-

nada al duelo con la vigente campeona de América y del mundo. Los triunfos ante Venezuela (4-0), Chile (1-2) y Colombia (1-0) hicieron "revivir" a Bolivia en las clasificatorias rumbo al Mundial que se disputará en 2026 en Estados Unidos, México y Canadá. El combinado nacional escaló al sexto puesto de la tabla de posiciones con 12 puntos y de momento tiene un cupo directo para la cita mundialista, ya que los

seis primeros accederán a la Copa, mientras que el séptimo jugará el repechaje. "Muy contentos, tranquilos, tratando de buscar hacer un buen partido como lo hicimos antes. Vamos a ir a jugar bien, a intentar hacer las cosas con buen fútbol y a partir de ello buscar un buen resultado. Estamos con mucha confianza y felices todos", dijo Villegas, quien junto a sus jugadores recibió el respaldo de la gente en el aeropuerto.



LISTA DE PERSONAS INHABILITADAS

Table with 5 columns: No, Municipio, Nombres, N° Documento, Causal de inhabilitación. Contains rows for individuals from Santa Cruz de la Sierra, including names like LOZANO ROSA ELLY and LUNA CAMPOS PAOLA ANDREA.

Table with 5 columns: No, Municipio, Nombres, N° Documento, Causal de inhabilitación. Contains rows for individuals from Santa Cruz de la Sierra, including names like MELGAR FLORES JUAN CARLOS and MELGAR FLORES SANTOS ROLANDO.

Table with 5 columns: No, Municipio, Nombres, N° Documento, Causal de inhabilitación. Contains rows for individuals from Santa Cruz de la Sierra, including names like MORON GALVIS DAVID CARLOS and MORON PANAGUA MARIBEL.

Table with 5 columns: No, Municipio, Nombres, N° Documento, Causal de inhabilitación. Contains rows for individuals from Santa Cruz de la Sierra, including names like PANDE PAREDES DANIEL ALVARO and PANAGUA DOMITILA.

Table with 5 columns: No, Municipio, Nombres, N° Documento, Causal de inhabilitación. Contains rows for individuals from Santa Cruz de la Sierra, including names like PAMPA PAREDES DANIEL ALVARO and PANAGUA DOMITILA.

Table with 5 columns: No, Municipio, Nombres, N° Documento, Causal de inhabilitación. Contains rows for individuals from Santa Cruz de la Sierra, including names like PAREDES DANIEL ALVARO and PANAGUA DOMITILA.

LISTA DE PERSONAS INHABILITADAS

Table with 6 columns: No, Municipio, Nombres, N° Documento, Causal de inhabilitación, No, Municipio, Nombres, N° Documento, Causal de inhabilitación. Contains a list of individuals and their legal status.

LISTA DE PERSONAS INHABILITADAS

Table with 6 columns: No, Municipio, Nombres, N° Documento, Causal de inhabilitación, No, Municipio, Nombres, N° Documento, Causal de inhabilitación. Contains a list of individuals and their legal status.

LISTA DE PERSONAS INHABILITADAS

Table with 5 columns: No, Municipio, Nombre, N° Documento, Causal de inhabilitación. Lists individuals with their identification numbers and reasons for disqualification.

Table with 5 columns: No, Municipio, Nombre, N° Documento, Causal de inhabilitación. Continuation of the list of individuals and their disqualification details.

Table with 5 columns: No, Municipio, Nombre, N° Documento, Causal de inhabilitación. Continuation of the list of individuals and their disqualification details.

Table with 5 columns: No, Municipio, Nombre, N° Documento, Causal de inhabilitación. Continuation of the list of individuals and their disqualification details.

Table with 5 columns: No, Municipio, Nombre, N° Documento, Causal de inhabilitación. Continuation of the list of individuals and their disqualification details.

Table with 5 columns: No, Municipio, Nombre, N° Documento, Causal de inhabilitación. Continuation of the list of individuals and their disqualification details.

LISTA DE PERSONAS INHABILITADAS

Table with columns: No, Municipio, Nombre, N° Documento, Causal de inhabilitación, No, Municipio, Nombre, N° Documento, Causal de inhabilitación. Rows include names like PADILLA QUINTELA FELIX, PADILLA QUINTELA YIMMY, PADILLA RODAS DELIA, etc.

LISTA DE PERSONAS INHABILITADAS

Table with columns: No, Municipio, Nombre, N° Documento, Causal de inhabilitación, No, Municipio, Nombre, N° Documento, Causal de inhabilitación. Rows include names like ROMAN ELENA, ROMAN MENCARI MARCO, ROMAN RODRIGUEZ GABRIEL, etc.

LISTA DE PERSONAS INHABILITADAS

Table with columns: No, Municipio, Nombre, N° Documento, Causal de inhabilitación, No, Municipio, Nombre, N° Documento, Causal de inhabilitación. Rows include names like SOLIZ MONTERO MARIA, SOLIZ OLARTE ROSA ANGELICA, SOLIZ RODRIGUEZ MARCOS, etc.

Table with columns: No, Municipio, Nombre, N° Documento, Causal de inhabilitación, No, Municipio, Nombre, N° Documento, Causal de inhabilitación. Rows include names like ZAMBRANA MIRANDA FLEMING, ZAMBRANA RODRIGUEZ SABINA, ZAMBRANA TERRECIOS DEBYA, etc.

LISTA DE PERSONAS INHABILITADAS

Table with columns: No, Municipio, Nombres, N° Documento, Causal de inhabilitación. Contains rows 456-968.

Table with columns: No, Municipio, Nombres, N° Documento, Causal de inhabilitación. Contains rows 505-968.

Table with columns: No, Municipio, Nombres, N° Documento, Causal de inhabilitación. Contains rows 5214-5471.

LISTA DE PERSONAS INHABILITADAS

Table with columns: No, Municipio, Nombres, N° Documento, Causal de inhabilitación. Contains rows 5472-5699.

Table with columns: No, Municipio, Nombres, N° Documento, Causal de inhabilitación. Contains rows 5601-5729.

LISTA DE PERSONAS INHABILITADAS

Table with 5 columns: No, Municipio, Nombres, N° Documento, Causal de inhabilitación. Contains rows 5730 to 5887.

LISTA DE PERSONAS INHABILITADAS

Table with 5 columns: No, Municipio, Nombres, N° Documento, Causal de inhabilitación. Contains rows 5889 to 6115.

LISTA DE PERSONAS INHABILITADAS

Table with 5 columns: No, Municipio, Nombres, N° Documento, Causal de inhabilitación. Contains rows 6117 to 6244.

Table with 5 columns: No, Municipio, Nombres, N° Documento, Causal de inhabilitación. Contains rows 6246 to 6374.

Table with 5 columns: No, Municipio, Nombres, N° Documento, Causal de inhabilitación. Contains rows 6376 to 6503.

LISTA DE PERSONAS INHABILITADAS

Table with 5 columns: No, Municipio, Nombres, N° Documento, Causal de inhabilitación. Contains rows 604 to 632.

Table with 5 columns: No, Municipio, Nombres, N° Documento, Causal de inhabilitación. Contains rows 633 to 661.

Table with 5 columns: No, Municipio, Nombres, N° Documento, Causal de inhabilitación. Contains rows 662 to 690.

Table with 5 columns: No, Municipio, Nombres, N° Documento, Causal de inhabilitación. Contains rows 691 to 719.

Table with 5 columns: No, Municipio, Nombres, N° Documento, Causal de inhabilitación. Contains rows 720 to 748.

LISTA DE PERSONAS INHABILITADAS

Table with 5 columns: No, Municipio, Nombres, N° Documento, Causal de inhabilitación. Contains rows 749 to 777.

LISTA DE PERSONAS INHABILITADAS

Table with 5 columns: No, Municipio, Nombres, N° Documento, Causal de inhabilitación. Contains rows for individuals such as HIRUATO PERALTA LOLA, HIRUATO RUIJAS SARA, HIRUATO ROMERO YANDIRA PAMELA, etc.

Table with 5 columns: No, Municipio, Nombres, N° Documento, Causal de inhabilitación. Contains rows for individuals such as LEON RAMIREZ ROBERTH, LEON RIVERA JUAN, LEON ROCHA PORFIDIO, etc.

Table with 5 columns: No, Municipio, Nombres, N° Documento, Causal de inhabilitación. Contains rows for individuals such as LOPEZ BARBARITA, LOPEZ SANDRA, LOPEZ ZAHUACHA TEODORA EVOIDIA, etc.

Table with 5 columns: No, Municipio, Nombres, N° Documento, Causal de inhabilitación. Contains rows for individuals such as MALDONADO MORALES YENNY, MALDONADO PANIZZO WILDER, MARCO AGUIRRE ATELANO, etc.

LISTA DE PERSONAS INHABILITADAS

Table with 5 columns: No, Municipio, Nombres, N° Documento, Causal de inhabilitación. Contains rows for individuals such as MARAZ KATERIN, MARAZ AGUIRRE FERNANDO, MARCO AGUIRRE ATELANO, etc.

LISTA DE PERSONAS INHABILITADAS

Table with columns: No, Municipio, Nombre, N° Documento, Causal de inhabilitación. Contains rows 8049 to 8176.

Table with columns: No, Municipio, Nombre, N° Documento, Causal de inhabilitación. Contains rows 8177 to 8304.

Table with columns: No, Municipio, Nombre, N° Documento, Causal de inhabilitación. Contains rows 8305 to 8432.

Table with columns: No, Municipio, Nombre, N° Documento, Causal de inhabilitación. Contains rows 8433 to 8570.

Table with columns: No, Municipio, Nombre, N° Documento, Causal de inhabilitación. Contains rows 8571 to 8708.

Table with columns: No, Municipio, Nombre, N° Documento, Causal de inhabilitación. Contains rows 8709 to 9024.

LISTA DE PERSONAS INHABILITADAS

Table with columns: No, Municipio, Nombre, N° Documento, Causal de inhabilitación. Contains rows 8564 to 8691.

Table with columns: No, Municipio, Nombre, N° Documento, Causal de inhabilitación. Contains rows 8692 to 9024.

LISTA DE PERSONAS INHABILITADAS

Table with columns: No, Municipio, Nombres, N° Documento, Causal de inhabilitación. Contains rows 8222 to 8594.

Table with columns: No, Municipio, Nombres, N° Documento, Causal de inhabilitación. Contains rows 851 to 927.

Table with columns: No, Municipio, Nombres, N° Documento, Causal de inhabilitación. Contains rows 930 to 1006.

Table with columns: No, Municipio, Nombres, N° Documento, Causal de inhabilitación. Contains rows 929 to 937.

Table with columns: No, Municipio, Nombres, N° Documento, Causal de inhabilitación. Contains rows 938 to 946.

LISTA DE PERSONAS INHABILITADAS

Table with columns: No, Municipio, Nombres, N° Documento, Causal de inhabilitación. Contains rows 947 to 954.

LISTA DE PERSONAS INHABILITADAS

Table with 5 columns: No, Municipio, Nombres, N° Documento, Causal de inhabilitación. Lists individuals and their corresponding document numbers and causes for disqualification.

LISTA DE PERSONAS INHABILITADAS

Table with 5 columns: No, Municipio, Nombres, N° Documento, Causal de inhabilitación. Continuation of the list of individuals and their disqualification details.

LISTA DE PERSONAS INHABILITADAS

Table with 5 columns: No, Municipio, Nombres, N° Documento, Causal de inhabilitación. Continuation of the list of individuals and their disqualification details.

Table with 5 columns: No, Municipio, Nombres, N° Documento, Causal de inhabilitación. Continuation of the list of individuals and their disqualification details.

LISTA DE PERSONAS INHABILITADAS

Table with columns: No, Municipio, Nombre, N° Documento, Causal de inhabilitación. Contains rows 1-100.

Table with columns: No, Municipio, Nombre, N° Documento, Causal de inhabilitación. Contains rows 101-200.

Table with columns: No, Municipio, Nombre, N° Documento, Causal de inhabilitación. Contains rows 201-300.

Table with columns: No, Municipio, Nombre, N° Documento, Causal de inhabilitación. Contains rows 301-400.

Table with columns: No, Municipio, Nombre, N° Documento, Causal de inhabilitación. Contains rows 401-500.

Table with columns: No, Municipio, Nombre, N° Documento, Causal de inhabilitación. Contains rows 501-600.

LISTA DE PERSONAS INHABILITADAS

Table with columns: No, Municipio, Nombre, N° Documento, Causal de inhabilitación. Contains rows 601-700.

Table with columns: No, Municipio, Nombre, N° Documento, Causal de inhabilitación. Contains rows 701-800.

Table with columns: No, Municipio, Nombre, N° Documento, Causal de inhabilitación. Contains rows 801-900.

LISTA DE PERSONAS INHABILITADAS

Table with 5 columns: Nro, Municipio, Nombres, N° Documento, Causal de inhabilitación. Lists individuals with their respective municipality, full name, and legal cause for disqualification.

Table with 5 columns: Nro, Municipio, Nombres, N° Documento, Causal de inhabilitación. Lists individuals with their respective municipality, full name, and legal cause for disqualification.

Table with 5 columns: Nro, Municipio, Nombres, N° Documento, Causal de inhabilitación. Lists individuals with their respective municipality, full name, and legal cause for disqualification.

LISTA DE PERSONAS INHABILITADAS

Table with 5 columns: Nro, Municipio, Nombres, N° Documento, Causal de inhabilitación. Lists individuals with their respective municipality, full name, and legal cause for disqualification.

Table with 5 columns: Nro, Municipio, Nombres, N° Documento, Causal de inhabilitación. Lists individuals with their respective municipality, full name, and legal cause for disqualification.

Table with 5 columns: Nro, Municipio, Nombres, N° Documento, Causal de inhabilitación. Lists individuals with their respective municipality, full name, and legal cause for disqualification.

LISTA DE PERSONAS INHABILITADAS

Table with 5 columns: Nro, Municipio, Nombres, N° Documento, Causal de inhabilitación. Contains 100 rows of data.

Table with 5 columns: Nro, Municipio, Nombres, N° Documento, Causal de inhabilitación. Contains 100 rows of data.

Table with 5 columns: Nro, Municipio, Nombres, N° Documento, Causal de inhabilitación. Contains 100 rows of data.

Table with 5 columns: Nro, Municipio, Nombres, N° Documento, Causal de inhabilitación. Contains 100 rows of data.

Table with 5 columns: Nro, Municipio, Nombres, N° Documento, Causal de inhabilitación. Contains 100 rows of data.

LISTA DE PERSONAS INHABILITADAS

Table with 5 columns: Nro, Municipio, Nombres, N° Documento, Causal de inhabilitación. Contains 100 rows of data.

Table with 5 columns: Nro, Municipio, Nombres, N° Documento, Causal de inhabilitación. Contains 100 rows of data.

LISTA DE PERSONAS INHABILITADAS

Table with 5 columns: No, Municipio, Nombres, N° Documento, Causal de inhabilitación. Contains rows 1-126 for Santa Cruz de la Sierra.

Table with 5 columns: No, Municipio, Nombres, N° Documento, Causal de inhabilitación. Contains rows 127-252 for Santa Cruz de la Sierra.

Table with 5 columns: No, Municipio, Nombres, N° Documento, Causal de inhabilitación. Contains rows 253-378 for Santa Cruz de la Sierra.

Table with 5 columns: No, Municipio, Nombres, N° Documento, Causal de inhabilitación. Contains rows 379-504 for Santa Cruz de la Sierra.

LISTA DE PERSONAS INHABILITADAS

Table with 5 columns: No, Municipio, Nombres, N° Documento, Causal de inhabilitación. Contains rows 505-630 for Santa Cruz de la Sierra.

Table with 5 columns: No, Municipio, Nombres, N° Documento, Causal de inhabilitación. Contains rows 631-756 for Santa Cruz de la Sierra.

Table with 5 columns: No, Municipio, Nombres, N° Documento, Causal de inhabilitación. Contains rows 757-882 for Santa Cruz de la Sierra.

LISTA DE PERSONAS INHABILITADAS

Table with 5 columns: No, Municipio, Nombres, N° Documento, Causal de inhabilitación. Rows include names like AINO MAMAN MARTHA, AINO MAMAN ROSALIA, AINO ZEBALLOS BEATRIZ, etc.

Table with 5 columns: No, Municipio, Nombres, N° Documento, Causal de inhabilitación. Rows include names like ALBA CESPEDES EDGAR, ALBA CHEVET CARMEN, ALBA ORTIZ ADRIANA, etc.

Table with 5 columns: No, Municipio, Nombres, N° Documento, Causal de inhabilitación. Rows include names like ALDOCES CESLHAS RODRIGO, ALFONSO TORALBA MELIA, ALEJO APARZA NELSON, etc.

Table with 5 columns: No, Municipio, Nombres, N° Documento, Causal de inhabilitación. Rows include names like ALFONSO TORALBA MELIA, ALEJO APARZA NELSON, ALEJO APURU CELIA ARMINDA, etc.

Table with 5 columns: No, Municipio, Nombres, N° Documento, Causal de inhabilitación. Rows include names like ALGARINHA VASA AGUSTIN, ALBA GISELA, ALMEIDA ZAMBRANA ROBESON, etc.

LISTA DE PERSONAS INHABILITADAS

Table with 5 columns: No, Municipio, Nombres, N° Documento, Causal de inhabilitación. Rows include names like ALGARINHA VASA AGUSTIN, ALBA GISELA, ALMEIDA ZAMBRANA ROBESON, etc.

Table with 5 columns: No, Municipio, Nombres, N° Documento, Causal de inhabilitación. Rows include names like ALGARINHA VASA AGUSTIN, ALBA GISELA, ALMEIDA ZAMBRANA ROBESON, etc.

LISTA DE PERSONAS INHABILITADAS

Table with 4 columns: No, Municipio, Nombres, N° Documento, Causal de inhabilitación. Rows include individuals like ALIJE ANZOL ALFREDO, ALIJE ANEZ OMAR, ALIJE OLIVERIA JADIM, etc.

Table with 4 columns: No, Municipio, Nombres, N° Documento, Causal de inhabilitación. Rows include individuals like ALVAREZ CARRASCO GERARDA, ALVAREZ CARRASCO LORINDO, ALVAREZ CARRERA RAMONDO, etc.

Table with 4 columns: No, Municipio, Nombres, N° Documento, Causal de inhabilitación. Rows include individuals like ALVAREZ ROJAS KAREN ANDREA, ALVAREZ ROJAS LEONARDO, ALVAREZ ROJAS NELSY MELISSA, etc.

Table with 4 columns: No, Municipio, Nombres, N° Documento, Causal de inhabilitación. Rows include individuals like AMARU QUISEP TEDORA, AMARU YURA GUSTAVO PAZ, AMORAL MORALES JUSTINA, etc.

Table with 4 columns: No, Municipio, Nombres, N° Documento, Causal de inhabilitación. Rows include individuals like ANANDIA MARIANO ANDREA, ANANDIA MARIANO ANDREA, ANANDIA MARIANO ANDREA, etc.

LISTA DE PERSONAS INHABILITADAS

Table with 4 columns: No, Municipio, Nombres, N° Documento, Causal de inhabilitación. Rows include individuals like ANTONIO BARRIOS JULIA MARIA, ANTONIO BARRIOS JULIA MARIA, ANTONIO BARRIOS JULIA MARIA, etc.

LISTA DE PERSONAS INHABILITADAS

Table with columns: No, Municipio, Nombres, N° Documento, Causal de inhabilitación. Contains 300 rows of data for the first set of individuals.

Table with columns: No, Municipio, Nombres, N° Documento, Causal de inhabilitación. Contains 300 rows of data for the second set of individuals.

LISTA DE PERSONAS INHABILITADAS

Table with columns: No, Municipio, Nombres, N° Documento, Causal de inhabilitación. Contains 300 rows of data for the third set of individuals.

LISTA DE PERSONAS INHABILITADAS

Table with 5 columns: No, Municipio, Nombres, N° Documento, Causal de inhabilitación. Lists individuals with their identification numbers and reasons for disqualification.

Table with 5 columns: No, Municipio, Nombres, N° Documento, Causal de inhabilitación. Lists individuals with their identification numbers and reasons for disqualification.

Table with 5 columns: No, Municipio, Nombres, N° Documento, Causal de inhabilitación. Lists individuals with their identification numbers and reasons for disqualification.

LISTA DE PERSONAS INHABILITADAS

Table with 5 columns: No, Municipio, Nombres, N° Documento, Causal de inhabilitación. Lists individuals with their identification numbers and reasons for disqualification.

Table with 5 columns: No, Municipio, Nombres, N° Documento, Causal de inhabilitación. Lists individuals with their identification numbers and reasons for disqualification.

LISTA DE PERSONAS INHABILITADAS

Table with 5 columns: No, Municipio, Nombres, N° Documento, Causal de inhabilitación. Contains rows 1-2295 of the list.

Table with 5 columns: No, Municipio, Nombres, N° Documento, Causal de inhabilitación. Contains rows 2296-4591 of the list.

Table with 5 columns: No, Municipio, Nombres, N° Documento, Causal de inhabilitación. Contains rows 4592-6888 of the list.

Table with 5 columns: No, Municipio, Nombres, N° Documento, Causal de inhabilitación. Contains rows 6889-9185 of the list.

LISTA DE PERSONAS INHABILITADAS

Table with 5 columns: No, Municipio, Nombres, N° Documento, Causal de inhabilitación. Contains rows 9186-11482 of the list.

LISTA DE PERSONAS INHABILITADAS

Table with 5 columns: No, Municipio, Nombres, N° Documento, Causal de inhabilitación. Contains rows 2241-2289.

Table with 5 columns: No, Municipio, Nombres, N° Documento, Causal de inhabilitación. Contains rows 2290-2338.

Table with 5 columns: No, Municipio, Nombres, N° Documento, Causal de inhabilitación. Contains rows 2339-2387.

Table with 5 columns: No, Municipio, Nombres, N° Documento, Causal de inhabilitación. Contains rows 2388-2436.

Table with 5 columns: No, Municipio, Nombres, N° Documento, Causal de inhabilitación. Contains rows 2437-2485.

Table with 5 columns: No, Municipio, Nombres, N° Documento, Causal de inhabilitación. Contains rows 2486-2534.

LISTA DE PERSONAS INHABILITADAS

LISTA DE PERSONAS INHABILITADAS

Table with columns: No, Municipio, Nombre, N° Documento, Causal de inhabilitación. Contains a list of individuals with their respective IDs and reasons for disqualification.

Table with columns: No, Municipio, Nombre, N° Documento, Causal de inhabilitación. Contains a list of individuals with their respective IDs and reasons for disqualification.

Table with columns: No, Municipio, Nombre, N° Documento, Causal de inhabilitación. Contains a list of individuals with their respective IDs and reasons for disqualification.

Table with columns: No, Municipio, Nombre, N° Documento, Causal de inhabilitación. Contains a list of individuals with their respective IDs and reasons for disqualification.

LISTA DE PERSONAS INHABILITADAS

Table with columns: No, Municipio, Nombre, N° Documento, Causal de inhabilitación. Contains a list of individuals with their respective IDs and reasons for disqualification.

LISTA DE PERSONAS INHABILITADAS

Table with 5 columns: No, Municipio, Nombres, N° Documento, Causal de inhabilitación. Contains rows 2509 to 2519.

Table with 5 columns: No, Municipio, Nombres, N° Documento, Causal de inhabilitación. Contains rows 2519 to 2529.

Table with 5 columns: No, Municipio, Nombres, N° Documento, Causal de inhabilitación. Contains rows 2529 to 2539.

Table with 5 columns: No, Municipio, Nombres, N° Documento, Causal de inhabilitación. Contains rows 2539 to 2549.

Table with 5 columns: No, Municipio, Nombres, N° Documento, Causal de inhabilitación. Contains rows 2549 to 2559.

Table with 5 columns: No, Municipio, Nombres, N° Documento, Causal de inhabilitación. Contains rows 2559 to 2569.

Table with 5 columns: No, Municipio, Nombres, N° Documento, Causal de inhabilitación. Contains rows 2569 to 2579.

LISTA DE PERSONAS INHABILITADAS

LISTA DE PERSONAS INHABILITADAS

Table with 5 columns: No, Municipio, Nombres, N° Documento, Causal de inhabilitación. Contains list of individuals with their identification numbers and reasons for being declared as incapacitated.

Table with 5 columns: No, Municipio, Nombres, N° Documento, Causal de inhabilitación. Continuation of the list of individuals and their incapacitation details.

Table with 5 columns: No, Municipio, Nombres, N° Documento, Causal de inhabilitación. Continuation of the list of individuals and their incapacitation details.

Table with 5 columns: No, Municipio, Nombres, N° Documento, Causal de inhabilitación. Continuation of the list of individuals and their incapacitation details.

Table with 5 columns: No, Municipio, Nombres, N° Documento, Causal de inhabilitación. Continuation of the list of individuals and their incapacitation details.

Table with 5 columns: No, Municipio, Nombres, N° Documento, Causal de inhabilitación. Continuation of the list of individuals and their incapacitation details.

LISTA DE PERSONAS INHABILITADAS

Table with 5 columns: No, Municipio, Nombres, N° Documento, Causal de inhabilitación. Contains rows 2693-2734.

Table with 5 columns: No, Municipio, Nombres, N° Documento, Causal de inhabilitación. Contains rows 2735-2776.

Table with 5 columns: No, Municipio, Nombres, N° Documento, Causal de inhabilitación. Contains rows 2777-2818.

Table with 5 columns: No, Municipio, Nombres, N° Documento, Causal de inhabilitación. Contains rows 2819-2860.

Table with 5 columns: No, Municipio, Nombres, N° Documento, Causal de inhabilitación. Contains rows 2861-2902.

Table with 5 columns: No, Municipio, Nombres, N° Documento, Causal de inhabilitación. Contains rows 2903-2944.

Table with 5 columns: No, Municipio, Nombres, N° Documento, Causal de inhabilitación. Contains rows 2945-2986.

LISTA DE PERSONAS INHABILITADAS

LISTA DE PERSONAS INHABILITADAS

Table with 4 columns: No, Municipio, Nombre, N° Documento, Causal de inhabilitación. Rows 1-250.

Table with 4 columns: No, Municipio, Nombre, N° Documento, Causal de inhabilitación. Rows 251-500.

Table with 4 columns: No, Municipio, Nombre, N° Documento, Causal de inhabilitación. Rows 501-750.

Table with 4 columns: No, Municipio, Nombre, N° Documento, Causal de inhabilitación. Rows 751-1000.

Table with 4 columns: No, Municipio, Nombre, N° Documento, Causal de inhabilitación. Rows 1001-1250.

Table with 4 columns: No, Municipio, Nombre, N° Documento, Causal de inhabilitación. Rows 1251-1500.

LISTA DE PERSONAS INHABILITADAS

LISTA DE PERSONAS INHABILITADAS

Table with 5 columns: No, Municipio, Nombres, N° Documento, Causal de inhabilitación. Contains rows 28151 to 28279.

Table with 5 columns: No, Municipio, Nombres, N° Documento, Causal de inhabilitación. Contains rows 28280 to 28428.

Table with 5 columns: No, Municipio, Nombres, N° Documento, Causal de inhabilitación. Contains rows 28429 to 28577.

Table with 5 columns: No, Municipio, Nombres, N° Documento, Causal de inhabilitación. Contains rows 28578 to 28726.

Table with 5 columns: No, Municipio, Nombres, N° Documento, Causal de inhabilitación. Contains rows 28727 to 28875.

Table with 5 columns: No, Municipio, Nombres, N° Documento, Causal de inhabilitación. Contains rows 28876 to 29024.

LISTA DE PERSONAS INHABILITADAS

Table with 5 columns: No, Municipio, Nombre, N° Documento, Causal de inhabilitación. Contains 150 rows of personal data.

Table with 5 columns: No, Municipio, Nombre, N° Documento, Causal de inhabilitación. Contains 150 rows of personal data.

LISTA DE PERSONAS INHABILITADAS

Table with 5 columns: No, Municipio, Nombre, N° Documento, Causal de inhabilitación. Contains 150 rows of personal data.

Table with 5 columns: No, Municipio, Nombre, N° Documento, Causal de inhabilitación. Contains 150 rows of personal data.

LISTA DE PERSONAS INHABILITADAS

Table with 5 columns: No, Municipio, Nombre, N° Documento, Causal de inhabilitación. Lists individuals with their identifying information and the reasons for their disqualification.

Table with 5 columns: No, Municipio, Nombre, N° Documento, Causal de inhabilitación. Continuation of the list of disqualified individuals.

Table with 5 columns: No, Municipio, Nombre, N° Documento, Causal de inhabilitación. Continuation of the list of disqualified individuals.

Table with 5 columns: No, Municipio, Nombre, N° Documento, Causal de inhabilitación. Continuation of the list of disqualified individuals.

LISTA DE PERSONAS INHABILITADAS

Table with 5 columns: No, Municipio, Nombre, N° Documento, Causal de inhabilitación. Continuation of the list of disqualified individuals.

Table with 5 columns: No, Municipio, Nombre, N° Documento, Causal de inhabilitación. Continuation of the list of disqualified individuals.

LISTA DE PERSONAS INHABILITADAS

Table with 4 columns: No, Municipio, Nombres, N° Documento, Causal de inhabilitación. Lists individuals with their identification numbers and reasons for disqualification.

Table with 4 columns: No, Municipio, Nombres, N° Documento, Causal de inhabilitación. Lists individuals with their identification numbers and reasons for disqualification.

Table with 4 columns: No, Municipio, Nombres, N° Documento, Causal de inhabilitación. Lists individuals with their identification numbers and reasons for disqualification.

Table with 4 columns: No, Municipio, Nombres, N° Documento, Causal de inhabilitación. Lists individuals with their identification numbers and reasons for disqualification.

Table with 4 columns: No, Municipio, Nombres, N° Documento, Causal de inhabilitación. Lists individuals with their identification numbers and reasons for disqualification.

Table with 4 columns: No, Municipio, Nombres, N° Documento, Causal de inhabilitación. Lists individuals with their identification numbers and reasons for disqualification.

Table with 4 columns: No, Municipio, Nombres, N° Documento, Causal de inhabilitación. Lists individuals with their identification numbers and reasons for disqualification.

LISTA DE PERSONAS INHABILITADAS

LISTA DE PERSONAS INHABILITADAS

Table with 5 columns: No, Municipio, Nombres, N° Documento, Causal de inhabilitación. Contains rows 1 to 3124.

Table with 5 columns: No, Municipio, Nombres, N° Documento, Causal de inhabilitación. Contains rows 3125 to 6248.

Table with 5 columns: No, Municipio, Nombres, N° Documento, Causal de inhabilitación. Contains rows 6249 to 9373.

Table with 5 columns: No, Municipio, Nombres, N° Documento, Causal de inhabilitación. Contains rows 9374 to 12500.

Table with 5 columns: No, Municipio, Nombres, N° Documento, Causal de inhabilitación. Contains rows 12501 to 15625.

Table with 5 columns: No, Municipio, Nombres, N° Documento, Causal de inhabilitación. Contains rows 15626 to 28750.

Table with 5 columns: No, Municipio, Nombres, N° Documento, Causal de inhabilitación. Contains rows 28751 to 60000.

LISTA DE PERSONAS INHABILITADAS

LISTA DE PERSONAS INHABILITADAS

Table with 5 columns: No, Municipio, Nombres, N° Documento, Causal de inhabilitación. Lists individuals with their personal details and reasons for disqualification.

Table with 5 columns: No, Municipio, Nombres, N° Documento, Causal de inhabilitación. Continuation of the list of individuals and their disqualification details.

Table with 5 columns: No, Municipio, Nombres, N° Documento, Causal de inhabilitación. Continuation of the list of individuals and their disqualification details.

Table with 5 columns: No, Municipio, Nombres, N° Documento, Causal de inhabilitación. Continuation of the list of individuals and their disqualification details.

LISTA DE PERSONAS INHABILITADAS

Table with 5 columns: No, Municipio, Nombres, N° Documento, Causal de inhabilitación. Continuation of the list of individuals and their disqualification details.

Table with 5 columns: No, Municipio, Nombres, N° Documento, Causal de inhabilitación. Continuation of the list of individuals and their disqualification details.

LISTA DE PERSONAS INHABILITADAS

Table with columns: No, Municipio, Nombres, N° Documento, Causal de inhabilitación. Contains rows 2378 to 3915.

LISTA DE PERSONAS INHABILITADAS

Table with columns: No, Municipio, Nombres, N° Documento, Causal de inhabilitación. Contains rows 3916 to 5453.

LISTA DE PERSONAS INHABILITADAS

Table with columns: No, Municipio, Nombres, N° Documento, Causal de inhabilitación. Contains rows 5454 to 7001.

LISTA DE PERSONAS INHABILITADAS

Table with columns: No, Municipio, Nombres, N° Documento, Causal de inhabilitación. Contains rows 7002 to 8549.

Table with columns: No, Municipio, Nombres, N° Documento, Causal de inhabilitación. Contains rows 8550 to 9999.

LISTA DE PERSONAS INHABILITADAS

Table with 5 columns: No, Municipio, Nombres, N° Documento, Causal de inhabilitación. Contains rows 3359 to 3867.

Table with 5 columns: No, Municipio, Nombres, N° Documento, Causal de inhabilitación. Contains rows 3368 to 3867.

Table with 5 columns: No, Municipio, Nombres, N° Documento, Causal de inhabilitación. Contains rows 3371 to 3867.

Table with 5 columns: No, Municipio, Nombres, N° Documento, Causal de inhabilitación. Contains rows 3384 to 3867.

Table with 5 columns: No, Municipio, Nombres, N° Documento, Causal de inhabilitación. Contains rows 3395 to 3867.

Table with 5 columns: No, Municipio, Nombres, N° Documento, Causal de inhabilitación. Contains rows 3404 to 3867.

LISTA DE PERSONAS INHABILITADAS

Table with 5 columns: No, Municipio, Nombre, N° Documento, Causal de inhabilitación. Contains rows 34333 to 34651.

Table with 5 columns: No, Municipio, Nombre, N° Documento, Causal de inhabilitación. Contains rows 34652 to 34970.

Table with 5 columns: No, Municipio, Nombre, N° Documento, Causal de inhabilitación. Contains rows 34971 to 35289.

Table with 5 columns: No, Municipio, Nombre, N° Documento, Causal de inhabilitación. Contains rows 35290 to 35608.

Table with 5 columns: No, Municipio, Nombre, N° Documento, Causal de inhabilitación. Contains rows 35609 to 35927.

LISTA DE PERSONAS INHABILITADAS

Table with 5 columns: No, Municipio, Nombre, N° Documento, Causal de inhabilitación. Contains rows 35928 to 36246.

LISTA DE PERSONAS INHABILITADAS

Table with 5 columns: No, Municipio, Nombres, N° Documento, Causal de inhabilitación. Rows list individuals such as GUNASTRÍ ROSALES MIGUEL ANGEL, GUJARIVAINA BALLEJO YOSSELEN, etc.

Table with 5 columns: No, Municipio, Nombres, N° Documento, Causal de inhabilitación. Rows list individuals such as GUERRERO VASQUEZ JULIA PATRICIA, GUERRERO VEDIA GUSTAVO, GUERRERO YUJIRA VICTOR HUGO, etc.

Table with 5 columns: No, Municipio, Nombres, N° Documento, Causal de inhabilitación. Rows list individuals such as GUTIERREZ BERTHA, GUTIERREZ CHAVAZ MERY, GUTIERREZ CHAVEZ ORLANDO, etc.

Table with 5 columns: No, Municipio, Nombres, N° Documento, Causal de inhabilitación. Rows list individuals such as GUTIERREZ CHAVEZ MERY, GUTIERREZ CHAVEZ ORLANDO, GUTIERREZ CHOMA ISABEL, etc.

Table with 5 columns: No, Municipio, Nombres, N° Documento, Causal de inhabilitación. Rows list individuals such as GUTIERREZ CHAVEZ MERY, GUTIERREZ CHAVEZ ORLANDO, GUTIERREZ CHOMA ISABEL, etc.

Table with 5 columns: No, Municipio, Nombres, N° Documento, Causal de inhabilitación. Rows list individuals such as GUTIERREZ HERREIRA YOLANDA, GUTIERREZ HERREIRA IVYAN MARVIN, GUTIERREZ HUANCIA MARIA ELENA, etc.

Table with 5 columns: No, Municipio, Nombres, N° Documento, Causal de inhabilitación. Rows list individuals such as GUTIERREZ ORTIZ CAROLINA, GUTIERREZ ORTIZ LUIS ALBERTO, GUTIERREZ ORTINO LISY ARTURO, etc.

LISTA DE PERSONAS INHABILITADAS

Table with columns: No, Municipio, Nombres, N° Documento, Causal de inhabilitación. Rows include individuals such as HURTADO BARBA JOSEMARIA ALONZO, HURTADO BARBOSA HERMINIA, HURTADO BARRIENTOS CLETO, etc.

LISTA DE PERSONAS INHABILITADAS

Table with columns: No, Municipio, Nombres, N° Documento, Causal de inhabilitación. Rows include individuals such as HURTADO TORRICO KIMBERLI, HURTADO URETA ROSA EMILIA, HURTADO VALERA CARMELO, etc.

LISTA DE PERSONAS INHABILITADAS

Table with columns: No, Municipio, Nombres, N° Documento, Causal de inhabilitación. Rows include individuals such as INCAN MARINO ISAC, INCAN MARCOHO SELENA, INCAN RODRIGUEZ MOSTEO, etc.

Table with columns: No, Municipio, Nombres, N° Documento, Causal de inhabilitación. Rows include individuals such as IRIARTE NOVA CARLOS VICTOR, IRIARTE REA SARITA, IRIARTE ROSA BRENDA, etc.

LISTA DE PERSONAS INHABILITADAS

Table with 6 columns: No, Municipio, Nombres, N° Documento, Causal de inhabilitación. Lists names and IDs of individuals in the Santa Cruz de la Sierra municipality.

Table with 6 columns: No, Municipio, Nombres, N° Documento, Causal de inhabilitación. Lists names and IDs of individuals in the Santa Cruz de la Sierra municipality.

Table with 6 columns: No, Municipio, Nombres, N° Documento, Causal de inhabilitación. Lists names and IDs of individuals in the Santa Cruz de la Sierra municipality.

Table with 6 columns: No, Municipio, Nombres, N° Documento, Causal de inhabilitación. Lists names and IDs of individuals in the Santa Cruz de la Sierra municipality.

Table with 6 columns: No, Municipio, Nombres, N° Documento, Causal de inhabilitación. Lists names and IDs of individuals in the Santa Cruz de la Sierra municipality.

LISTA DE PERSONAS INHABILITADAS

Table with 5 columns: No, Municipio, Nombres, N° Documento, Causal de inhabilitación. Rows 28921-38696.

Table with 5 columns: No, Municipio, Nombres, N° Documento, Causal de inhabilitación. Rows 3899-4977.

Table with 5 columns: No, Municipio, Nombres, N° Documento, Causal de inhabilitación. Rows 5007-6085.

Table with 5 columns: No, Municipio, Nombres, N° Documento, Causal de inhabilitación. Rows 6355-7433.

Table with 5 columns: No, Municipio, Nombres, N° Documento, Causal de inhabilitación. Rows 7461-8539.

Table with 5 columns: No, Municipio, Nombres, N° Documento, Causal de inhabilitación. Rows 8567-9645.

LISTA DE PERSONAS INHABILITADAS

Table with 5 columns: No, Municipio, Nombres, N° Documento, Causal de inhabilitación. Contains rows 39741-39989.

Table with 5 columns: No, Municipio, Nombres, N° Documento, Causal de inhabilitación. Contains rows 39990-40127.

Table with 5 columns: No, Municipio, Nombres, N° Documento, Causal de inhabilitación. Contains rows 40128-40255.

LISTA DE PERSONAS INHABILITADAS

Table with 5 columns: No, Municipio, Nombres, N° Documento, Causal de inhabilitación. Contains rows 40256-40393.

Table with 5 columns: No, Municipio, Nombres, N° Documento, Causal de inhabilitación. Contains rows 40394-40531.

Table with 5 columns: No, Municipio, Nombres, N° Documento, Causal de inhabilitación. Contains rows 40532-40669.

Table with 5 columns: No, Municipio, Nombres, N° Documento, Causal de inhabilitación. Contains rows 40670-40807.

LISTA DE PERSONAS INHABILITADAS

Table with 5 columns: No, Municipio, Nombres, N° Documento, Causal de inhabilitación. Contains a list of individuals with their identifying information and reasons for disqualification.

LISTA DE PERSONAS INHABILITADAS

Table with 5 columns: No, Municipio, Nombres, N° Documento, Causal de inhabilitación. Continues the list of individuals and their disqualification reasons from the first table.

LISTA DE PERSONAS INHABILITADAS

Table with 5 columns: No, Municipio, Nombres, N° Documento, Causal de inhabilitación. Rows include names like MAMANI ROS SAIL, MAMANI RIVERA RUTHERICKA, etc.

Table with 5 columns: No, Municipio, Nombres, N° Documento, Causal de inhabilitación. Rows include names like MAMANI VILCA ZULMA MARIELA, MAMANI VISACAO BASILIO, etc.

Table with 5 columns: No, Municipio, Nombres, N° Documento, Causal de inhabilitación. Rows include names like MANRIQUE ARROYA KARLA CAROLA, MANRIQUE AGUIRRE DAVILA, etc.

Table with 5 columns: No, Municipio, Nombres, N° Documento, Causal de inhabilitación. Rows include names like MARCA APAZA MIGUEL, MARCA ABEJUE ADOLFO, etc.

Table with 5 columns: No, Municipio, Nombres, N° Documento, Causal de inhabilitación. Rows include names like MARCA ABEJUE ADOLFO, MARCA ALBERTO CARLOS, etc.

LISTA DE PERSONAS INHABILITADAS

Table with 5 columns: No, Municipio, Nombres, N° Documento, Causal de inhabilitación. Rows include names like MARTINEZ MARLENE, MARTINEZ MARY LIZ, etc.

Table with 5 columns: No, Municipio, Nombres, N° Documento, Causal de inhabilitación. Rows include names like MARTINEZ MARLENE, MARTINEZ MARY LIZ, etc.

LISTA DE PERSONAS INHABILITADAS

Table with columns: No, Municipio, Nombres, N° Documento, Causal de inhabilitación. Rows 4395 to 4397.

Table with columns: No, Municipio, Nombres, N° Documento, Causal de inhabilitación. Rows 4398 to 4400.

Table with columns: No, Municipio, Nombres, N° Documento, Causal de inhabilitación. Rows 4401 to 4403.

Table with columns: No, Municipio, Nombres, N° Documento, Causal de inhabilitación. Rows 4404 to 4406.

Table with columns: No, Municipio, Nombres, N° Documento, Causal de inhabilitación. Rows 4407 to 4409.

Table with columns: No, Municipio, Nombres, N° Documento, Causal de inhabilitación. Rows 4410 to 4412.

LISTA DE PERSONAS INHABILITADAS

Table with 5 columns: No, Municipio, Nombres, N° Documento, Causal de inhabilitación. Rows include individuals like MENDEZ ORTIZ MIGUEL, MENDEZ ORTIZ MIGUEL ARTURO, MENDEZ ORTIZ TATIANA ERKA, etc.

Table with 5 columns: No, Municipio, Nombres, N° Documento, Causal de inhabilitación. Rows include individuals like MENDEZA ALVAREZ EDNAR, MENDEZA DORADO ROSMERY, MENDEZA LARA BETHI, etc.

Table with 5 columns: No, Municipio, Nombres, N° Documento, Causal de inhabilitación. Rows include individuals like MENDOZA CHAMARRO RICARDO, MENDOZA CHAMBA ARTURO, MENDOZA CHAVEZ DANIEL, etc.

Table with 5 columns: No, Municipio, Nombres, N° Documento, Causal de inhabilitación. Rows include individuals like MENDOZA MENDOZA VERONICA DINE, MENDOZA MENDOZA WILBERTO, MENDOZA MENDES YAMIL JULIETA, etc.

Table with 5 columns: No, Municipio, Nombres, N° Documento, Causal de inhabilitación. Rows include individuals like MENDOZA TAN LIDA MARIA, MENDOZA TETA LEZETH SILVANA, MENDOZA TITA MARLETA, etc.

Table with 5 columns: No, Municipio, Nombres, N° Documento, Causal de inhabilitación. Rows include individuals like MENDOZA TORRES JAVIER, MENDOZA TORRES LUIS DAVID, MENDOZA TORRES MARIANA, etc.

LISTA DE PERSONAS INHABILITADAS

LISTA DE PERSONAS INHABILITADAS

Table with columns: No, Municipio, Nombres, N° Documento, Causal de inhabilitación. Rows 4952-4964.

Table with columns: No, Municipio, Nombres, N° Documento, Causal de inhabilitación. Rows 4956-4968.

Table with columns: No, Municipio, Nombres, N° Documento, Causal de inhabilitación. Rows 4968-5000.

Table with columns: No, Municipio, Nombres, N° Documento, Causal de inhabilitación. Rows 4968-5000.

Table with columns: No, Municipio, Nombres, N° Documento, Causal de inhabilitación. Rows 4968-5000.

Table with columns: No, Municipio, Nombres, N° Documento, Causal de inhabilitación. Rows 4957-4969.

LISTA DE PERSONAS INHABILITADAS

Table with 5 columns: No, Municipio, Nombres, N° Documento, Causal de inhabilitación. Lists individuals with their identification numbers and reasons for disqualification.

Table with 5 columns: No, Municipio, Nombres, N° Documento, Causal de inhabilitación. Continuation of the list of individuals and their disqualification reasons.

Table with 5 columns: No, Municipio, Nombres, N° Documento, Causal de inhabilitación. Continuation of the list of individuals and their disqualification reasons.

Table with 5 columns: No, Municipio, Nombres, N° Documento, Causal de inhabilitación. Continuation of the list of individuals and their disqualification reasons.

LISTA DE PERSONAS INHABILITADAS

Table with 5 columns: No, Municipio, Nombres, N° Documento, Causal de inhabilitación. Continuation of the list of individuals and their disqualification reasons.

Table with 5 columns: No, Municipio, Nombres, N° Documento, Causal de inhabilitación. Continuation of the list of individuals and their disqualification reasons.

LISTA DE PERSONAS INHABILITADAS

Table with columns: No, Municipio, Nombres, N° Documento, Causal de inhabilitación. Contains rows 1-4999.

Table with columns: No, Municipio, Nombres, N° Documento, Causal de inhabilitación. Contains rows 5000-9999.

Table with columns: No, Municipio, Nombres, N° Documento, Causal de inhabilitación. Contains rows 10000-14999.

Table with columns: No, Municipio, Nombres, N° Documento, Causal de inhabilitación. Contains rows 15000-19999.

Table with columns: No, Municipio, Nombres, N° Documento, Causal de inhabilitación. Contains rows 20000-24999.

Table with columns: No, Municipio, Nombres, N° Documento, Causal de inhabilitación. Contains rows 25000-29999.

LISTA DE PERSONAS INHABILITADAS

Table with columns: No, Municipio, Nombres, N° Documento, Causal de inhabilitación. Rows 1-500.

Table with columns: No, Municipio, Nombres, N° Documento, Causal de inhabilitación. Rows 501-1000.

Table with columns: No, Municipio, Nombres, N° Documento, Causal de inhabilitación. Rows 1001-1500.

Table with columns: No, Municipio, Nombres, N° Documento, Causal de inhabilitación. Rows 1501-2000.

Table with columns: No, Municipio, Nombres, N° Documento, Causal de inhabilitación. Rows 2001-2500.

Table with columns: No, Municipio, Nombres, N° Documento, Causal de inhabilitación. Rows 2501-3000.

Table with columns: No, Municipio, Nombres, N° Documento, Causal de inhabilitación. Rows 3001-3500.

LISTA DE PERSONAS INHABILITADAS

LISTA DE PERSONAS INHABILITADAS

Table with 5 columns: No, Municipio, Nombres, N° Documento, Causal de inhabilitación. Lists individuals with their identification numbers and reasons for disqualification.

Table with 5 columns: No, Municipio, Nombres, N° Documento, Causal de inhabilitación. Lists individuals with their identification numbers and reasons for disqualification.

Table with 5 columns: No, Municipio, Nombres, N° Documento, Causal de inhabilitación. Lists individuals with their identification numbers and reasons for disqualification.

Table with 5 columns: No, Municipio, Nombres, N° Documento, Causal de inhabilitación. Lists individuals with their identification numbers and reasons for disqualification.

Table with 5 columns: No, Municipio, Nombres, N° Documento, Causal de inhabilitación. Lists individuals with their identification numbers and reasons for disqualification.

Table with 5 columns: No, Municipio, Nombres, N° Documento, Causal de inhabilitación. Lists individuals with their identification numbers and reasons for disqualification.

LISTA DE PERSONAS INHABILITADAS

LISTA DE PERSONAS INHABILITADAS

Table with 5 columns: No, Municipio, Nombres, N° Documento, Causal de inhabilitación. Contains rows for individuals such as ORTIZ REMA CASILA ISABEL, ORTIZ RIBERA ELIZABETH, and ORTIZ RIVERO JUAN.

Table with 5 columns: No, Municipio, Nombres, N° Documento, Causal de inhabilitación. Contains rows for individuals such as ORTIZO ANGLIO LORENA, ORTIZO ENRIQUE YANAGBA, and ORTIZO GUILLERMO RAMON.

Table with 5 columns: No, Municipio, Nombres, N° Documento, Causal de inhabilitación. Contains rows for individuals such as OSINAGA SUREZ ZEGRO LEONARDO, OSINAGA SUSANA, and OSINAGA PAGO MIGUEL ANGEL.

Table with 5 columns: No, Municipio, Nombres, N° Documento, Causal de inhabilitación. Contains rows for individuals such as OVIRES MAMANI FRANCISCO, OVIRES GUTIERREZ ELIZABETH, and OVIRES VELASQUEZ PAOLA KARINA.

Table with 5 columns: No, Municipio, Nombres, N° Documento, Causal de inhabilitación. Contains rows for individuals such as OVIRES VELASQUEZ PAOLA KARINA, OVALO VERA LUIS ALEJANDRO, and OVALO SANGUIC VICTOR HUGO.

LISTA DE PERSONAS INHABILITADAS

Table with 5 columns: No, Municipio, Nombres, N° Documento, Causal de inhabilitación. Contains rows for individuals such as PADILLA ALVAREZ KATHERINE, PADILLA ALVAREZ WANKA, and PADILLA ANTONIO RICHARD AREL.

Table with 5 columns: No, Municipio, Nombres, N° Documento, Causal de inhabilitación. Contains rows for individuals such as PADILLA ALVAREZ WANKA, PADILLA ALVAREZ WANKA, and PADILLA ALVAREZ WANKA.

LISTA DE PERSONAS INHABILITADAS

Table with columns: No, Municipio, Nombres, N° Documento, Causal de inhabilitación. Rows include individuals like PADILLA MORALES OSCAR, PADILLA MONCADA NELSON ORLANDO, etc.

Table with columns: No, Municipio, Nombres, N° Documento, Causal de inhabilitación. Rows include individuals like PADILLA MONCADA NELSON ORLANDO, PADILLA MONTEIRO MARCELO, etc.

Table with columns: No, Municipio, Nombres, N° Documento, Causal de inhabilitación. Rows include individuals like PADILLA MONTEIRO MARCELO, PADILLA MONTEIRO ROBIN, etc.

Table with columns: No, Municipio, Nombres, N° Documento, Causal de inhabilitación. Rows include individuals like PADILLA MONTEIRO ROBIN, PADILLA MORALES ALEX, etc.

Table with columns: No, Municipio, Nombres, N° Documento, Causal de inhabilitación. Rows include individuals like PADILLA MORALES ALEX, PADILLA MORALES ANDRÉS, etc.

Table with columns: No, Municipio, Nombres, N° Documento, Causal de inhabilitación. Rows include individuals like PADILLA MORALES ANDRÉS, PADILLA MORALES ANDRÉS, etc.

Table with columns: No, Municipio, Nombres, N° Documento, Causal de inhabilitación. Rows include individuals like PADILLA MORALES ANDRÉS, PADILLA MORALES ANDRÉS, etc.

LISTA DE PERSONAS INHABILITADAS

LISTA DE PERSONAS INHABILITADAS

Table with columns: No, Municipio, Nombres, N° Documento, Causal de inhabilitación. Contains rows 52108 to 52326.

Table with columns: No, Municipio, Nombres, N° Documento, Causal de inhabilitación. Contains rows 52327 to 52545.

Table with columns: No, Municipio, Nombres, N° Documento, Causal de inhabilitación. Contains rows 52546 to 52764.

Table with columns: No, Municipio, Nombres, N° Documento, Causal de inhabilitación. Contains rows 52765 to 52983.

Table with columns: No, Municipio, Nombres, N° Documento, Causal de inhabilitación. Contains rows 52984 to 53202.

Table with columns: No, Municipio, Nombres, N° Documento, Causal de inhabilitación. Contains rows 53203 to 53421.

LISTA DE PERSONAS INHABILITADAS

LISTA DE PERSONAS INHABILITADAS

Table with 5 columns: No, Municipio, Nombres, N° Documento, Causal de inhabilitación. Rows list individuals with their names and reasons for disqualification.

Table with 5 columns: No, Municipio, Nombres, N° Documento, Causal de inhabilitación. Rows list individuals with their names and reasons for disqualification.

Table with 5 columns: No, Municipio, Nombres, N° Documento, Causal de inhabilitación. Rows list individuals with their names and reasons for disqualification.

LISTA DE PERSONAS INHABILITADAS

Table with 5 columns: No, Municipio, Nombres, N° Documento, Causal de inhabilitación. Rows list individuals with their names and reasons for disqualification.

Table with 5 columns: No, Municipio, Nombres, N° Documento, Causal de inhabilitación. Rows list individuals with their names and reasons for disqualification.

LISTA DE PERSONAS INHABILITADAS

Table with columns: No, Municipio, Nombres, N° Documento, Causal de inhabilitación. Contains rows 5366 to 5383.

Table with columns: No, Municipio, Nombres, N° Documento, Causal de inhabilitación. Contains rows 5384 to 5401.

Table with columns: No, Municipio, Nombres, N° Documento, Causal de inhabilitación. Contains rows 5402 to 5417.

Table with columns: No, Municipio, Nombres, N° Documento, Causal de inhabilitación. Contains rows 5418 to 5433.

Table with columns: No, Municipio, Nombres, N° Documento, Causal de inhabilitación. Contains rows 5434 to 5449.

LISTA DE PERSONAS INHABILITADAS

Table with 5 columns: No, Municipio, Nombres, N° Documento, Causal de inhabilitación. Rows 5429-5657.

Table with 5 columns: No, Municipio, Nombres, N° Documento, Causal de inhabilitación. Rows 5658-5886.

Table with 5 columns: No, Municipio, Nombres, N° Documento, Causal de inhabilitación. Rows 5887-6115.

Table with 5 columns: No, Municipio, Nombres, N° Documento, Causal de inhabilitación. Rows 6116-6344.

Table with 5 columns: No, Municipio, Nombres, N° Documento, Causal de inhabilitación. Rows 6345-6573.

LISTA DE PERSONAS INHABILITADAS

Table with 5 columns: No, Municipio, Nombres, N° Documento, Causal de inhabilitación. Rows 6574-6802.

Table with 5 columns: No, Municipio, Nombres, N° Documento, Causal de inhabilitación. Rows 6803-7031.

LISTA DE PERSONAS INHABILITADAS

Table with 5 columns: No, Municipio, Nombres, N° Documento, Causal de inhabilitación. Contains rows 1-5000 of the list.

Table with 5 columns: No, Municipio, Nombres, N° Documento, Causal de inhabilitación. Contains rows 5001-10000 of the list.

LISTA DE PERSONAS INHABILITADAS

Table with 5 columns: No, Municipio, Nombres, N° Documento, Causal de inhabilitación. Contains rows 10001-15000 of the list.

Table with 5 columns: No, Municipio, Nombres, N° Documento, Causal de inhabilitación. Contains rows 15001-20000 of the list.

Table with 5 columns: No, Municipio, Nombres, N° Documento, Causal de inhabilitación. Contains rows 20001-25000 of the list.

Table with 5 columns: No, Municipio, Nombres, N° Documento, Causal de inhabilitación. Contains rows 25001-30000 of the list.

LISTA DE PERSONAS INHABILITADAS

Table listing individuals with columns: No, Municipio, Nombres, N° Documento, Causal de inhabilitación. Includes names like RIVERA GIACHALLA ELENA, RIVERA GUERRA ALDO, RIVERA GUERRA SIKTO, etc.

Table listing individuals with columns: No, Municipio, Nombres, N° Documento, Causal de inhabilitación. Includes names like RIVERA ALBA BRANDON REYNALDO, RIVERA AVILES JIMIE, RIVERA BALCAZAR OSCAR JASHUO, etc.

Table listing individuals with columns: No, Municipio, Nombres, N° Documento, Causal de inhabilitación. Includes names like RIVERA MOLINA FERNANDO, RIVERA MOLINA ROSMERY, RIVERA MOLINA ARIANNE, etc.

Table listing individuals with columns: No, Municipio, Nombres, N° Documento, Causal de inhabilitación. Includes names like RIVERA MACIA MARIA JULIA, RIVERA MACIA MAURO HUMBERTO, RIVERA MACIA RITA JASMIN, etc.

Table listing individuals with columns: No, Municipio, Nombres, N° Documento, Causal de inhabilitación. Includes names like RIVERA MACIA MARIA JULIA, RIVERA MACIA MAURO HUMBERTO, RIVERA MACIA RITA JASMIN, etc.

LISTA DE PERSONAS INHABILITADAS

Table listing individuals with columns: No, Municipio, Nombres, N° Documento, Causal de inhabilitación. Includes names like ROBLES SANCHEZ TOMAS, ROBLES SANCHO VICTOR RAUL, ROBLES SANDOVAL JUSTO, etc.

Table listing individuals with columns: No, Municipio, Nombres, N° Documento, Causal de inhabilitación. Includes names like ROCA DOMINGUEZ BERGAMY, ROCA DURAN BIANKA, ROCA DURAN JOSE ALBERTO, etc.

Table with columns: No, Municipio, Nombres, N° Documento, Causal de inhabilitación. Contains rows 52929 to 58427.

Table with columns: No, Municipio, Nombres, N° Documento, Causal de inhabilitación. Contains rows 58428 to 58630.

Table with columns: No, Municipio, Nombres, N° Documento, Causal de inhabilitación. Contains rows 58631 to 58833.

Table with columns: No, Municipio, Nombres, N° Documento, Causal de inhabilitación. Contains rows 58834 to 59036.

Table with columns: No, Municipio, Nombres, N° Documento, Causal de inhabilitación. Contains rows 59037 to 59239.

Table with columns: No, Municipio, Nombres, N° Documento, Causal de inhabilitación. Contains rows 59240 to 59442.

LISTA DE PERSONAS INHABILITADAS

Table with 5 columns: No, Municipio, Nombres, N° Documento, Causal de inhabilitación. Lists individuals with their identification numbers and reasons for disqualification.

Table with 5 columns: No, Municipio, Nombres, N° Documento, Causal de inhabilitación. Continuation of the list of individuals and their disqualification details.

Table with 5 columns: No, Municipio, Nombres, N° Documento, Causal de inhabilitación. Continuation of the list of individuals and their disqualification details.

Table with 5 columns: No, Municipio, Nombres, N° Documento, Causal de inhabilitación. Continuation of the list of individuals and their disqualification details.

Table with 5 columns: No, Municipio, Nombres, N° Documento, Causal de inhabilitación. Continuation of the list of individuals and their disqualification details.

Table with 5 columns: No, Municipio, Nombres, N° Documento, Causal de inhabilitación. Continuation of the list of individuals and their disqualification details.

LISTA DE PERSONAS INHABILITADAS

LISTA DE PERSONAS INHABILITADAS

Table with columns: No, Municipio, Nombres, N° Documento, Causal de inhabilitación. Rows list individuals like ROMERO PAZ LUIS MIGUEL, ROMERO PAZ ROGER, ROMERO PEZARA ROMINA, etc.

Table with columns: No, Municipio, Nombres, N° Documento, Causal de inhabilitación. Rows list individuals like RONCO LUNCHI HONORIO, RONDO TUCCI WALDO, ROMON LOPEZ GEORGINA PAMELA, etc.

Table with columns: No, Municipio, Nombres, N° Documento, Causal de inhabilitación. Rows list individuals like ROSALES RIJAS MAYERLING YORGE LITH, ROSALES RIJAS VICTOR, ROSALES ROMERO ALEJANDRO, etc.

Table with columns: No, Municipio, Nombres, N° Documento, Causal de inhabilitación. Rows list individuals like ROSAS DAZA LEONARDO, ROSAS ESPINOSA ALICIA, RUEIDA GARCIA OLIBS, etc.

Table with columns: No, Municipio, Nombres, N° Documento, Causal de inhabilitación. Rows list individuals like RUEIDA GARCIA WALSON ELOY, RUEIDA GARCIA MANUEL JUSTO, RUEIDA LEON LUIS JAVIER, etc.

Table with columns: No, Municipio, Nombres, N° Documento, Causal de inhabilitación. Rows list individuals like RUEIDA GUZMAN ADOLFO, RUEIDA HEREDIA ADRIANA, RUEIDA HERNANDEZ MARIA ALBERTO, etc.

LISTA DE PERSONAS INHABILITADAS

LISTA DE PERSONAS INHABILITADAS

Table with 5 columns: No, Municipio, Nombres, N° Documento, Causal de inhabilitación. Rows list individuals such as SAUVEDRA PERRAZA STEPHANY, SAUVEDRA PEREYR, YUSTINIA, etc.

Table with 5 columns: No, Municipio, Nombres, N° Documento, Causal de inhabilitación. Rows list individuals such as SAHONERO GUTIERREZ LUIS ENRIQUE, SAHONERO JUSTINIANO JONATHAN MIGUEL, SAHONERO MARCELO, etc.

Table with 5 columns: No, Municipio, Nombres, N° Documento, Causal de inhabilitación. Rows list individuals such as SALAS VACA CARLOS HUMBERTO, SALAS VALDEZ RICARDO, SALAS VARGAS MARIA DEL CARMEN, etc.

Table with 5 columns: No, Municipio, Nombres, N° Documento, Causal de inhabilitación. Rows list individuals such as SALAZAR MARCOS, SALAZAR MARCELO IRMA, SALAZAR MARTINEZ EXON, JHSMANN, etc.

Table with 5 columns: No, Municipio, Nombres, N° Documento, Causal de inhabilitación. Rows list individuals such as SALCES ALVAREZ JOSE LUIS, SALCES ARTEAGA YERLEISE, SALCES BORRERO JOSE EDUARDO, etc.

LISTA DE PERSONAS INHABILITADAS

Table with 5 columns: No, Municipio, Nombres, N° Documento, Causal de inhabilitación. Rows list individuals such as SALINAS ALVAREZ JOSE LUIS, SALINAS ALVAREZ YERLEISE, SALINAS BORRERO JOSE EDUARDO, etc.

Table with 5 columns: No, Municipio, Nombres, N° Documento, Causal de inhabilitación. Rows list individuals such as SALINAS CALDERON GERMAN ENRIQUE, SALINAS CAMAZA ANIBAL, SALINAS CANAZA ANIBAL, etc.

LISTA DE PERSONAS INHABILITADAS

Table with columns: No, Municipio, Nombre, N° Documento, Causal de inhabilitación. Rows include individuals like SALVATERRA ARANCIBIA RICARDO, SALVATERRA ARANDA BALBINA, SALVATERRA ANDRADA JULIO, etc.

Table with columns: No, Municipio, Nombre, N° Documento, Causal de inhabilitación. Rows include individuals like SALVATERRA MENCHO FERNANDO, SALVATERRA MENCHO JUAN CARLOS, SALVATERRA MENCHO CAROLINA, etc.

Table with columns: No, Municipio, Nombre, N° Documento, Causal de inhabilitación. Rows include individuals like SALVATERRA VARGAS VICTOR, SALVATERRA VARGAS YANETH, SALVATERRA VARGAS YANETH, etc.

Table with columns: No, Municipio, Nombre, N° Documento, Causal de inhabilitación. Rows include individuals like SALVATERRA BUSTAMANTE TEJADA MERCEDES DEL CARMEN, SALVATERRA BYRNEN BENGT JOHAN, SALVATERRA CABELLO JOSE DIEGO, etc.

Table with columns: No, Municipio, Nombre, N° Documento, Causal de inhabilitación. Rows include individuals like SALVATERRA MONTENEGRO EDUARDO, SALVATERRA MOYNO ABEL, SALVATERRA MONTEIRO RONNY, etc.

LISTA DE PERSONAS INHABILITADAS

Table with columns: No, Municipio, Nombre, N° Documento, Causal de inhabilitación. Rows include individuals like SALVATERRA SUAREZ YONNY, SALVATERRA TACZO YOLIANA, SALVATERRA VALERA MARIA RAQUEL, etc.

LISTA DE PERSONAS INHABILITADAS

Table with 5 columns: No, Municipio, Nombres, N° Documento, Causal de inhabilitación. Rows list individuals with their identification numbers and reasons for disqualification.

Table with 5 columns: No, Municipio, Nombres, N° Documento, Causal de inhabilitación. Rows list individuals with their identification numbers and reasons for disqualification.

Table with 5 columns: No, Municipio, Nombres, N° Documento, Causal de inhabilitación. Rows list individuals with their identification numbers and reasons for disqualification.

Table with 5 columns: No, Municipio, Nombres, N° Documento, Causal de inhabilitación. Rows list individuals with their identification numbers and reasons for disqualification.

Table with 5 columns: No, Municipio, Nombres, N° Documento, Causal de inhabilitación. Rows list individuals with their identification numbers and reasons for disqualification.

Table with 5 columns: No, Municipio, Nombres, N° Documento, Causal de inhabilitación. Rows list individuals with their identification numbers and reasons for disqualification.

LISTA DE PERSONAS INHABILITADAS

LISTA DE PERSONAS INHABILITADAS

Table with 5 columns: No, Municipio, Nombres, N° Documento, Causal de inhabilitación. Rows include names like SEJAS PEREZ JUAN DANIEL, SEJAS PATTON MARGOT MARISOL, SEJAS REYES DAVID, etc.

Table with 5 columns: No, Municipio, Nombres, N° Documento, Causal de inhabilitación. Rows include names like SERNA PRADA MARCO ANTONIO, SERNA PASTOR HELEN DAVAN, SERNA PASLAN JORGE ANTONIO, etc.

Table with 5 columns: No, Municipio, Nombres, N° Documento, Causal de inhabilitación. Rows include names like SERPILLO LEON NATIVIDAD, SERPILLO LIMON JOSEFA, SERPILLO MATIARO FRANCISCO, etc.

Table with 5 columns: No, Municipio, Nombres, N° Documento, Causal de inhabilitación. Rows include names like SILES LUISANA, SILES LUCIA, SILES AGUILAR SILVIA GABRIELA, etc.

Table with 5 columns: No, Municipio, Nombres, N° Documento, Causal de inhabilitación. Rows include names like SILVA VILEZ BELTRAN, SILVA VICTOR HUGO, SILVA VILLALBA ROJO HUGO, etc.

LISTA DE PERSONAS INHABILITADAS

Table with 5 columns: No, Municipio, Nombres, N° Documento, Causal de inhabilitación. Rows include names like SISCORE TASEO NOEMY, SISCORE TOMASA PATRICIA, SISCORE VILLALBA ROCIO ALEJANDRA, etc.

LISTA DE PERSONAS INHABILITADAS

Table with 5 columns: No, Municipio, Nombres, N° Documento, Causal de inhabilitación. Rows list individuals with their identification numbers and reasons for disqualification.

Table with 5 columns: No, Municipio, Nombres, N° Documento, Causal de inhabilitación. Rows list individuals with their identification numbers and reasons for disqualification.

Table with 5 columns: No, Municipio, Nombres, N° Documento, Causal de inhabilitación. Rows list individuals with their identification numbers and reasons for disqualification.

Table with 5 columns: No, Municipio, Nombres, N° Documento, Causal de inhabilitación. Rows list individuals with their identification numbers and reasons for disqualification.

Table with 5 columns: No, Municipio, Nombres, N° Documento, Causal de inhabilitación. Rows list individuals with their identification numbers and reasons for disqualification.

Table with 5 columns: No, Municipio, Nombres, N° Documento, Causal de inhabilitación. Rows list individuals with their identification numbers and reasons for disqualification.

LISTA DE PERSONAS INHABILITADAS

Table with 5 columns: No, Municipio, Nombres, N° Documento, Causal de inhabilitación. Rows list individuals with their identification numbers and reasons for disqualification.

LISTA DE PERSONAS INHABILITADAS

Table with 6 columns: No, Municipio, Nombres, N° Documento, Causal de inhabilitación. Lists individuals with their identification numbers and reasons for disqualification.

Table with 6 columns: No, Municipio, Nombres, N° Documento, Causal de inhabilitación. Continuation of the list of disqualified individuals.

Table with 6 columns: No, Municipio, Nombres, N° Documento, Causal de inhabilitación. Continuation of the list of disqualified individuals.

Table with 6 columns: No, Municipio, Nombres, N° Documento, Causal de inhabilitación. Continuation of the list of disqualified individuals.

Table with 6 columns: No, Municipio, Nombres, N° Documento, Causal de inhabilitación. Continuation of the list of disqualified individuals.

Table with 6 columns: No, Municipio, Nombres, N° Documento, Causal de inhabilitación. Continuation of the list of disqualified individuals.

Table with 6 columns: No, Municipio, Nombres, N° Documento, Causal de inhabilitación. Continuation of the list of disqualified individuals.

LISTA DE PERSONAS INHABILITADAS

LISTA DE PERSONAS INHABILITADAS

Table with columns: Nro, Municipio, Nombres, N° Documento, Causal de inhabilitación. Lists individuals with their respective identification numbers and reasons for disqualification.

Table with columns: Nro, Municipio, Nombres, N° Documento, Causal de inhabilitación. Continuation of the list of individuals and their disqualification details.

Table with columns: Nro, Municipio, Nombres, N° Documento, Causal de inhabilitación. Continuation of the list of individuals and their disqualification details.

Table with columns: Nro, Municipio, Nombres, N° Documento, Causal de inhabilitación. Continuation of the list of individuals and their disqualification details.

Table with columns: Nro, Municipio, Nombres, N° Documento, Causal de inhabilitación. Continuation of the list of individuals and their disqualification details.

Table with columns: Nro, Municipio, Nombres, N° Documento, Causal de inhabilitación. Continuation of the list of individuals and their disqualification details.

LISTA DE PERSONAS INHABILITADAS

LISTA DE PERSONAS INHABILITADAS

Table with columns: No, Municipio, Nombres, N° Documento, Causal de inhabilitación. Rows include individuals like TORREZ CALVO MARIA FERNANDA, TORREZ CAMACHO ALBERTO, TORREZ CAMACHO ALJANDRINA, etc.

Table with columns: No, Municipio, Nombres, N° Documento, Causal de inhabilitación. Rows include individuals like TORREZ ORELLANA NAZARA, TORREZ ORTIZ DANIELA ANDREA, TORREZ ORTIZ RUBEN, etc.

Table with columns: No, Municipio, Nombres, N° Documento, Causal de inhabilitación. Rows include individuals like TORRICO CLAROS LUISA ELENA, TORRICO CLAUDIO MARIA ANGELA, TORRICO CORDOBA MARCO MANUEL, etc.

Table with columns: No, Municipio, Nombres, N° Documento, Causal de inhabilitación. Rows include individuals like TORRICO SOMAZO ESTEBAN EDWIN, TORRICO SOTO MARCO ANTONIO, TORRICO TAPARENA MAURICIO, etc.

Table with columns: No, Municipio, Nombres, N° Documento, Causal de inhabilitación. Rows include individuals like TORRILLO MALLET MARITHA SUSANA, TORRILLO MAMANI AMALIA, TORRILLO MARIA ALEJANDRA, etc.

LISTA DE PERSONAS INHABILITADAS

Table with columns: No, Municipio, Nombres, N° Documento, Causal de inhabilitación. Rows include individuals like TORRILLO MAMANI AMALIA, TORRILLO MARIA ALEJANDRA, TORRILLO MERCADO GRISELDA, etc.

Table with columns: No, Municipio, Nombres, N° Documento, Causal de inhabilitación. Rows include individuals like TORREZ CAMACHO ALBERTO, TORREZ CAMACHO ALJANDRINA, TORREZ CAMACHO CINDA, etc.

LISTA DE PERSONAS INHABILITADAS

Table with 5 columns: No, Municipio, Nombres, N° Documento, Causal de inhabilitación. Rows include individuals like UREDA MARIA CLAUDIA, UREDA LIMPAS MORIA, UREDA PENA HUGO, etc.

Table with 5 columns: No, Municipio, Nombres, N° Documento, Causal de inhabilitación. Rows include individuals like URQUIOLA GOMEZ HESSY MARCELO, URQUIOLA AMARO THIAS, URQUIOLA ARANCIBIA MARIA TERESA, etc.

Table with 5 columns: No, Municipio, Nombres, N° Documento, Causal de inhabilitación. Rows include individuals like UREA ARACAY ANGEL, UREA ABRIGO LUIS ALBERTO, UREA ABRIGO MAURICIO, etc.

Table with 5 columns: No, Municipio, Nombres, N° Documento, Causal de inhabilitación. Rows include individuals like URETA CHOCRA TIMOTEO, URETA CHIRUPUNJI JOSE IGNACIO, URETA CHIRUPUNJI JIMMY, etc.

Table with 5 columns: No, Municipio, Nombres, N° Documento, Causal de inhabilitación. Rows include individuals like URETE GUTIERREZ BRIGITTE, URETE GUTIERREZ CRISTO JAVIER, URETE GUTIERREZ OLIVIA, etc.

LISTA DE PERSONAS INHABILITADAS

Table with 5 columns: No, Municipio, Nombres, N° Documento, Causal de inhabilitación. Rows include individuals like URETE GUTIERREZ BRIGITTE, URETE GUTIERREZ CRISTO JAVIER, URETE GUTIERREZ OLIVIA, etc.

Table with 5 columns: No, Municipio, Nombres, N° Documento, Causal de inhabilitación. Rows include individuals like URETE GUTIERREZ BRIGITTE, URETE GUTIERREZ CRISTO JAVIER, URETE GUTIERREZ OLIVIA, etc.

LISTA DE PERSONAS INHABILITADAS

Table with columns: No, Municipio, Nombres, N° Documento, Causal de inhabilitación. Rows 69136-69224.

Table with columns: No, Municipio, Nombres, N° Documento, Causal de inhabilitación. Rows 69225-69313.

Table with columns: No, Municipio, Nombres, N° Documento, Causal de inhabilitación. Rows 69314-69402.

Table with columns: No, Municipio, Nombres, N° Documento, Causal de inhabilitación. Rows 69403-69491.

Table with columns: No, Municipio, Nombres, N° Documento, Causal de inhabilitación. Rows 69492-69580.

LISTA DE PERSONAS INHABILITADAS

Table with columns: No, Municipio, Nombres, N° Documento, Causal de inhabilitación. Rows 69581-69669.

LISTA DE PERSONAS INHABILITADAS

Table with 5 columns: Nro, Municipio, Nombres, N° Documento, Causal de inhabilitación. Contains rows 1-799.

Table with 5 columns: Nro, Municipio, Nombres, N° Documento, Causal de inhabilitación. Contains rows 800-1598.

Table with 5 columns: Nro, Municipio, Nombres, N° Documento, Causal de inhabilitación. Contains rows 1599-2297.

LISTA DE PERSONAS INHABILITADAS

Table with 5 columns: Nro, Municipio, Nombres, N° Documento, Causal de inhabilitación. Contains rows 2298-3096.

Table with 5 columns: Nro, Municipio, Nombres, N° Documento, Causal de inhabilitación. Contains rows 3097-3895.

Table with 5 columns: Nro, Municipio, Nombres, N° Documento, Causal de inhabilitación. Contains rows 3896-4694.

LISTA DE PERSONAS INHABILITADAS

Table with 5 columns: No, Municipio, Nombres, N° Documento, Causal de inhabilitación. Lists individuals with their identification numbers and reasons for disqualification.

Table with 5 columns: No, Municipio, Nombres, N° Documento, Causal de inhabilitación. Lists individuals with their identification numbers and reasons for disqualification.

Table with 5 columns: No, Municipio, Nombres, N° Documento, Causal de inhabilitación. Lists individuals with their identification numbers and reasons for disqualification.

Table with 5 columns: No, Municipio, Nombres, N° Documento, Causal de inhabilitación. Lists individuals with their identification numbers and reasons for disqualification.

Table with 5 columns: No, Municipio, Nombres, N° Documento, Causal de inhabilitación. Lists individuals with their identification numbers and reasons for disqualification.

Table with 5 columns: No, Municipio, Nombres, N° Documento, Causal de inhabilitación. Lists individuals with their identification numbers and reasons for disqualification.

LISTA DE PERSONAS INHABILITADAS

Table with 5 columns: No, Municipio, Nombres, N° Documento, Causal de inhabilitación. Lists individuals with their identification numbers and reasons for disqualification.

Table with 5 columns: No, Municipio, Nombres, N° Documento, Causal de inhabilitación. Lists individuals with their identification numbers and reasons for disqualification.

LISTA DE PERSONAS INHABILITADAS

Table with columns: No, Municipio, Nombres, N° Documento, Causal de inhabilitación. Contains rows 2217-2434.

Table with columns: No, Municipio, Nombres, N° Documento, Causal de inhabilitación. Contains rows 2234-2434.

Table with columns: No, Municipio, Nombres, N° Documento, Causal de inhabilitación. Contains rows 2245-2434.

Table with columns: No, Municipio, Nombres, N° Documento, Causal de inhabilitación. Contains rows 2254-2434.

Table with columns: No, Municipio, Nombres, N° Documento, Causal de inhabilitación. Contains rows 2263-2434.

Table with columns: No, Municipio, Nombres, N° Documento, Causal de inhabilitación. Contains rows 2272-2434.

LISTA DE PERSONAS INHABILITADAS

Table with 5 columns: No, Municipio, Nombres, N° Documento, Causal de inhabilitación. Contains a list of individuals with their identifying information and reasons for disqualification.

LISTA DE PERSONAS INHABILITADAS

Table with 5 columns: No, Municipio, Nombres, N° Documento, Causal de inhabilitación. Contains a list of individuals with their identifying information and reasons for disqualification.

LISTA DE PERSONAS INHABILITADAS

Table with 5 columns: No, Municipio, Nombres, N° Documento, Causal de inhabilitación. Contains a list of individuals with their identifying information and reasons for disqualification.

LISTA DE PERSONAS INHABILITADAS

Table with 5 columns: No, Municipio, Nombres, N° Documento, Causal de inhabilitación. Contains rows 7375 to 7422.

Table with 5 columns: No, Municipio, Nombres, N° Documento, Causal de inhabilitación. Contains rows 7394 to 7422.

Table with 5 columns: No, Municipio, Nombres, N° Documento, Causal de inhabilitación. Contains rows 7402 to 7422.

Table with 5 columns: No, Municipio, Nombres, N° Documento, Causal de inhabilitación. Contains rows 7451 to 7429.

Table with 5 columns: No, Municipio, Nombres, N° Documento, Causal de inhabilitación. Contains rows 7428 to 7408.

LISTA DE PERSONAS INHABILITADAS

Table with 5 columns: No, Municipio, Nombres, N° Documento, Causal de inhabilitación. Contains rows 7428 to 7408.

Table with 5 columns: No, Municipio, Nombres, N° Documento, Causal de inhabilitación. Contains rows 7428 to 7408.

LISTA DE PERSONAS INHABILITADAS

Table with 5 columns: No, Municipio, Nombres, N° Documento, Causal de inhabilitación. Rows include individuals like ZURITA PONCE BASILIA, ZURITA POZO MAGALY DELIA, ZURITA RADES GABRIELA, etc.

Table with 5 columns: No, Municipio, Nombres, N° Documento, Causal de inhabilitación. Rows include individuals like BARBERY POUJOLINI LOURDES MAGDALENA, BARBOSA VAREGAS MACOL, BARRACCO RIBERA ANXEL, etc.

Table with 5 columns: No, Municipio, Nombres, N° Documento, Causal de inhabilitación. Rows include individuals like CUELAR POUJOLINI GABRIELA, CUELAR SURIBI BALDEMAR, CUELAR SURIBI MARIA YSABEL, etc.

Table with 5 columns: No, Municipio, Nombres, N° Documento, Causal de inhabilitación. Rows include individuals like JUSTINIANO TOMICHA JOSE, JUSTINIANO YBARRA MIGUEL ANGEL, KUHI VACA RODRIGO, etc.

Table with 5 columns: No, Municipio, Nombres, N° Documento, Causal de inhabilitación. Rows include individuals like JUSTINIANO YBARRA MIGUEL ANGEL, KUHI VACA RODRIGO, LARDO HEREDIA VICTOR ALFONSO, etc.

LISTA DE PERSONAS INHABILITADAS

Table with 5 columns: No, Municipio, Nombres, N° Documento, Causal de inhabilitación. Rows include individuals like RAMOS SALVATEERRA DONATO, RAMOS SILVA MARCELYN, RAMOS SILVA VICENTE, etc.

LISTA DE PERSONAS INHABILITADAS

Table with columns: No, Municipio, Nombres, N° Documento, Causal de inhabilitación. Contains rows 7528 to 7566.

Table with columns: No, Municipio, Nombres, N° Documento, Causal de inhabilitación. Contains rows 7567 to 7605.

Table with columns: No, Municipio, Nombres, N° Documento, Causal de inhabilitación. Contains rows 7606 to 7644.

Table with columns: No, Municipio, Nombres, N° Documento, Causal de inhabilitación. Contains rows 7645 to 7683.

Table with columns: No, Municipio, Nombres, N° Documento, Causal de inhabilitación. Contains rows 7684 to 7722.

Table with columns: No, Municipio, Nombres, N° Documento, Causal de inhabilitación. Contains rows 7723 to 7761.

LISTA DE PERSONAS INHABILITADAS

Table with columns: No, Municipio, Nombres, N° Documento, Causal de inhabilitación. Contains rows 7762 to 7800.

Table with columns: No, Municipio, Nombres, N° Documento, Causal de inhabilitación. Contains rows 7801 to 7839.

LISTA DE PERSONAS INHABILITADAS

Table with columns: No, Municipio, Nombres, N° Documento, Causal de inhabilitación. Contains rows 7681 to 7698.

Table with columns: No, Municipio, Nombres, N° Documento, Causal de inhabilitación. Contains rows 7699 to 7716.

Table with columns: No, Municipio, Nombres, N° Documento, Causal de inhabilitación. Contains rows 7717 to 7734.

Table with columns: No, Municipio, Nombres, N° Documento, Causal de inhabilitación. Contains rows 7735 to 7752.

Table with columns: No, Municipio, Nombres, N° Documento, Causal de inhabilitación. Contains rows 7753 to 7770.

Table with columns: No, Municipio, Nombres, N° Documento, Causal de inhabilitación. Contains rows 7771 to 7788.

LISTA DE PERSONAS INHABILITADAS

LISTA DE PERSONAS INHABILITADAS

Table with columns: No, Municipio, Nombres, N° Documento, Causal de inhabilitación. Rows include names like GALAZA QUITO YESUS, GAMARRA CHAMIZO WEYMAR, GARCIA BLANCO JURGEN KEVIN, etc.

Table with columns: No, Municipio, Nombres, N° Documento, Causal de inhabilitación. Rows include names like MAMANI CORONEL BELTRAN, MAMANI CUSI ELVIS, MAMANI FLORES CESAR, etc.

Table with columns: No, Municipio, Nombres, N° Documento, Causal de inhabilitación. Rows include names like ORTIZ SALVATEERRA FABIO CESAR, ORTIZ SEGOVIA MARINA, OVIANIO WASQUEZ YOSELIN, etc.

Table with columns: No, Municipio, Nombres, N° Documento, Causal de inhabilitación. Rows include names like OLIVERA ALFONSO MARCO ANTONIO, OLIVERA ALFONSO MARCO ANTONIO, OLIVERA ALFONSO MARCO ANTONIO, etc.

Table with columns: No, Municipio, Nombres, N° Documento, Causal de inhabilitación. Rows include names like OLIVERA ALFONSO MARCO ANTONIO, OLIVERA ALFONSO MARCO ANTONIO, OLIVERA ALFONSO MARCO ANTONIO, etc.

LISTA DE PERSONAS INHABILITADAS

Table with columns: No, Municipio, Nombres, N° Documento, Causal de inhabilitación. Rows include names like SOLIZ ZEBALLOS LUIS ALBERTO, SODRER SUAREZ CONRADO, SODRER SUAREZ CONRADO, etc.

Table with columns: No, Municipio, Nombres, N° Documento, Causal de inhabilitación. Rows include names like SOLIZ ZEBALLOS LUIS ALBERTO, SODRER SUAREZ CONRADO, SODRER SUAREZ CONRADO, etc.

LISTA DE PERSONAS INHABILITADAS

LISTA DE PERSONAS INHABILITADAS

Table with 4 columns: No, Municipio, Nombres, N° Documento Causal de inhabilitación. Rows include names like BRESS ELISABETH, BRITO SALAZAR JOSE LUIS, BURGOS PEREZ CARLOS LEOANEL, etc.

Table with 4 columns: No, Municipio, Nombres, N° Documento Causal de inhabilitación. Rows include names like COIMBRA ESPINOZA LAMBER MARIANO, COIMBRA GASPAR HUGO, COIMBRA MACDO VIRONICA, etc.

Table with 4 columns: No, Municipio, Nombres, N° Documento Causal de inhabilitación. Rows include names like GUARICH GUTIERREZ SIKTO AARNALDO, GUASASE PEDRAZA JUAN PABLO, GUENTER BANMAN JUAN JOSE, etc.

Table with 4 columns: No, Municipio, Nombres, N° Documento Causal de inhabilitación. Rows include names like MAMANA PINTO NI SON, MAMANI ALTAIRAMDO CARLOS JOSE, MAMANI ALTAIRAMDO JUAN JOSE, etc.

Table with 4 columns: No, Municipio, Nombres, N° Documento Causal de inhabilitación. Rows include names like MORENO POMEZ LAURA KATHERINE, MORENO ROJAS CARLOS HUGO, MORENO SABARRIA ABELISABETH, etc.

Table with 4 columns: No, Municipio, Nombres, N° Documento Causal de inhabilitación. Rows include names like PESSOA MASBAR MARIA ESTELA, PESSOA TABORGA MIGUEL ANGEL, PETER GINTER GENTHER, etc.

LISTA DE PERSONAS INHABILITADAS

Table with 5 columns: No, Municipio, Nombres, N° Documento, Causal de inhabilitación. Lists individuals with their identification numbers and reasons for disqualification.

Table with 5 columns: No, Municipio, Nombres, N° Documento, Causal de inhabilitación. Continuation of the list of individuals and their disqualification details.

Table with 5 columns: No, Municipio, Nombres, N° Documento, Causal de inhabilitación. Continuation of the list of individuals and their disqualification details.

Table with 5 columns: No, Municipio, Nombres, N° Documento, Causal de inhabilitación. Continuation of the list of individuals and their disqualification details.

Table with 5 columns: No, Municipio, Nombres, N° Documento, Causal de inhabilitación. Continuation of the list of individuals and their disqualification details.

Table with 5 columns: No, Municipio, Nombres, N° Documento, Causal de inhabilitación. Continuation of the list of individuals and their disqualification details.

Table with 5 columns: No, Municipio, Nombres, N° Documento, Causal de inhabilitación. Continuation of the list of individuals and their disqualification details.

LISTA DE PERSONAS INHABILITADAS

LISTA DE PERSONAS INHABILITADAS

Table with columns: No, Municipio, Nombres, N° Documento, Causal de inhabilitación. Rows include names like RIVERA ARAUJO HILDA, RIVERA CAPOCHO FERNANDO, etc.

Table with columns: No, Municipio, Nombres, N° Documento, Causal de inhabilitación. Rows include names like REYES ACCO CHAGUA YANET, REYES ACCO CHAGUA YANET, etc.

Table with columns: No, Municipio, Nombres, N° Documento, Causal de inhabilitación. Rows include names like RIVERA ARAUJO HILDA, RIVERA CAPOCHO FERNANDO, etc.

Table with columns: No, Municipio, Nombres, N° Documento, Causal de inhabilitación. Rows include names like REYES ACCO CHAGUA YANET, REYES ACCO CHAGUA YANET, etc.

Table with columns: No, Municipio, Nombres, N° Documento, Causal de inhabilitación. Rows include names like RIVERA ARAUJO HILDA, RIVERA CAPOCHO FERNANDO, etc.

LISTA DE PERSONAS INHABILITADAS

Table with columns: No, Municipio, Nombres, N° Documento, Causal de inhabilitación. Rows include names like RIVERA ARAUJO HILDA, RIVERA CAPOCHO FERNANDO, etc.

Table with columns: No, Municipio, Nombres, N° Documento, Causal de inhabilitación. Rows include names like RIVERA ARAUJO HILDA, RIVERA CAPOCHO FERNANDO, etc.

LISTA DE PERSONAS INHABILITADAS

Table with columns: Nro, Municipio, Nombres, Nº Documento, Causal de inhabilitación. Rows include names like CAMACHANO GUDMAN YOSHANA, CAMACHANO LOPEZ NELIDA, CAMARGO ANDRADE ENRIQUE, etc.

Table with columns: Nro, Municipio, Nombres, Nº Documento, Causal de inhabilitación. Rows include names like CUELLAR CUELLAR LUCIA, CUELLAR CUELLAR SIMON, CUELLAR EGUIZ BETTY, etc.

Table with columns: Nro, Municipio, Nombres, Nº Documento, Causal de inhabilitación. Rows include names like GUTIERRES MIRANDA ANASTACIA, GUTIERREZ CAREZAS OSVALDO, GUTIERREZ FAREL PEDRO TEODORINO, etc.

Table with columns: Nro, Municipio, Nombres, Nº Documento, Causal de inhabilitación. Rows include names like DAMAZO CAMACHANO CELIN, DAVINZO CHUGUYA JULIA, DEGRADO LUCIELA JORGE, etc.

LISTA DE PERSONAS INHABILITADAS

Table with columns: Nro, Municipio, Nombres, Nº Documento, Causal de inhabilitación. Rows include names like DELGADO BAUTISTA ELENA, DELGADO CHUGUYA JULIA, DELGADO LUCIELA JORGE, etc.

Table with columns: Nro, Municipio, Nombres, Nº Documento, Causal de inhabilitación. Rows include names like DELGADO CAMARGO ANA, DELGADO MORALES GABRIELA, DELGADO VACA MODESTA, etc.

LISTA DE PERSONAS INHABILITADAS

Table with 6 columns: No, Municipio, Nombres, N° Documento, Causal de inhabilitación. Contains rows 8118 to 8125.

Table with 6 columns: No, Municipio, Nombres, N° Documento, Causal de inhabilitación. Contains rows 8126 to 8133.

Table with 6 columns: No, Municipio, Nombres, N° Documento, Causal de inhabilitación. Contains rows 8134 to 8141.

Table with 6 columns: No, Municipio, Nombres, N° Documento, Causal de inhabilitación. Contains rows 8142 to 8149.

Table with 6 columns: No, Municipio, Nombres, N° Documento, Causal de inhabilitación. Contains rows 8150 to 8157.

Table with 6 columns: No, Municipio, Nombres, N° Documento, Causal de inhabilitación. Contains rows 8158 to 8165.

Table with 6 columns: No, Municipio, Nombres, N° Documento, Causal de inhabilitación. Contains rows 8166 to 8173.

LISTA DE PERSONAS INHABILITADAS

Table with columns: No, Municipio, Nombres, N° Documento, Causal de inhabilitación. Rows include individuals like NOGUEIRA FLORES CARLOS ALEJANDRO, NOGUEIRA LEON DIEGO ARMANDO, etc.

Table with columns: No, Municipio, Nombres, N° Documento, Causal de inhabilitación. Rows include individuals like PENARANDA MAMERTA, PERALTA ESCALANTE ROSA, PERALTA ROMERO ROSA, etc.

Table with columns: No, Municipio, Nombres, N° Documento, Causal de inhabilitación. Rows include individuals like RIVERA ROCHA CELIA, RIVERA ROCHA JACKELINE, RIVERA ROJAS ROSARIO NATIVIDAD, etc.

Table with columns: No, Municipio, Nombres, N° Documento, Causal de inhabilitación. Rows include individuals like RUIZ CAMARGO JAVIER, RUIZ JOSUE JONATHAN, RUIZ MACHO JUAN LUIS, etc.

Table with columns: No, Municipio, Nombres, N° Documento, Causal de inhabilitación. Rows include individuals like SANCHEZ AGUIRRE RICARDO ALFREDO, SANCHEZ VILLALBA JESUS RONALDO, SANCHEZ ALVARO DAVID, etc.

Table with columns: No, Municipio, Nombres, N° Documento, Causal de inhabilitación. Rows include individuals like SANCHEZ AGUIRRE RICARDO ALFREDO, SANCHEZ ALVARO DAVID, SANCHEZ ALVARO DAVID, etc.

Table with columns: No, Municipio, Nombres, N° Documento, Causal de inhabilitación. Rows include individuals like SANCHEZ AGUIRRE RICARDO ALFREDO, SANCHEZ ALVARO DAVID, SANCHEZ ALVARO DAVID, etc.

LISTA DE PERSONAS INHABILITADAS

LISTA DE PERSONAS INHABILITADAS

Table with 5 columns: No, Municipio, Nombres, N° Documento, Causal de inhabilitación. Lists individuals with their municipal registration numbers and reasons for disqualification.

LISTA DE PERSONAS INHABILITADAS

Table with 5 columns: No, Municipio, Nombres, N° Documento, Causal de inhabilitación. Continuation of the list of individuals and their disqualification reasons.

Table with 5 columns: No, Municipio, Nombres, N° Documento, Causal de inhabilitación. Continuation of the list of individuals and their disqualification reasons.

Table with 5 columns: No, Municipio, Nombres, N° Documento, Causal de inhabilitación. Continuation of the list of individuals and their disqualification reasons.

LISTA DE PERSONAS INHABILITADAS

Table with columns: No, Municipio, Nombres, N° Documento, Causal de inhabilitación. Rows include names like PEÑAZA ROMERO RONAL, PEÑA CARMEN CELIA, PEÑA CUELLAR CELIA, etc.

Table with columns: No, Municipio, Nombres, N° Documento, Causal de inhabilitación. Rows include names like YOHANI EGLEZ CESSA, YOHANI EGLEZ CESIA, YOHANI VARGAS MARIA LILIANA, etc.

Table with columns: No, Municipio, Nombres, N° Documento, Causal de inhabilitación. Rows include names like FAREL BASTOPE YENNY, FAREL CARRASCO FRANCISCA, FERMIN MARIBEL, etc.

Table with columns: No, Municipio, Nombres, N° Documento, Causal de inhabilitación. Rows include names like MORENO CESPEDAS CYNTHIA, MUSTAFAR RIQUAS MELISSA LILIBETH, NAVA MOLINA JOSE ALEJANDRO, etc.

Table with columns: No, Municipio, Nombres, N° Documento, Causal de inhabilitación. Rows include names like SUBIA LILIANA SEBASTIAN, SALUBRI GUTIERREZ DANIEL IGNACIO, TARIAMI VELASCO JORDAN, etc.

LISTA DE PERSONAS INHABILITADAS

Table with columns: No, Municipio, Nombres, N° Documento, Causal de inhabilitación. Rows include names like SUEVA LILIANA SEBASTIAN, TAJANIS GUTIERREZ DANIEL IGNACIO, TAJANIS GUTIERREZ DANIEL IGNACIO, etc.

Table with columns: No, Municipio, Nombres, N° Documento, Causal de inhabilitación. Rows include names like SUEVA LILIANA SEBASTIAN, TAJANIS GUTIERREZ DANIEL IGNACIO, TAJANIS GUTIERREZ DANIEL IGNACIO, etc.

LISTA DE PERSONAS INHABILITADAS

Table with 5 columns: No, Municipio, Nombres, N° Documento, Causal de inhabilitación. Contains rows 1-80 of the list.

Table with 5 columns: No, Municipio, Nombres, N° Documento, Causal de inhabilitación. Contains rows 81-160 of the list.

Table with 5 columns: No, Municipio, Nombres, N° Documento, Causal de inhabilitación. Contains rows 161-240 of the list.

Table with 5 columns: No, Municipio, Nombres, N° Documento, Causal de inhabilitación. Contains rows 241-320 of the list.

Table with 5 columns: No, Municipio, Nombres, N° Documento, Causal de inhabilitación. Contains rows 321-400 of the list.

Table with 5 columns: No, Municipio, Nombres, N° Documento, Causal de inhabilitación. Contains rows 401-480 of the list.

Table with 5 columns: No, Municipio, Nombres, N° Documento, Causal de inhabilitación. Contains rows 481-560 of the list.

LISTA DE PERSONAS INHABILITADAS

LISTA DE PERSONAS INHABILITADAS

Table with 5 columns: No, Municipio, Nombres, N° Documento, Causal de inhabilitación. Contains rows 8535 to 8678.

Table with 5 columns: No, Municipio, Nombres, N° Documento, Causal de inhabilitación. Contains rows 8574 to 8727.

Table with 5 columns: No, Municipio, Nombres, N° Documento, Causal de inhabilitación. Contains rows 8583 to 8732.

Table with 5 columns: No, Municipio, Nombres, N° Documento, Causal de inhabilitación. Contains rows 8582 to 8731.

Table with 5 columns: No, Municipio, Nombres, N° Documento, Causal de inhabilitación. Contains rows 8582 to 8731.

LISTA DE PERSONAS INHABILITADAS

Table with 5 columns: No, Municipio, Nombres, N° Documento, Causal de inhabilitación. Contains rows 8615 to 8732.

Table with 5 columns: No, Municipio, Nombres, N° Documento, Causal de inhabilitación. Contains rows 8615 to 8732.

Table with 5 columns: No, Municipio, Nombres, N° Documento, Causal de inhabilitación. Contains rows 8615 to 8732.

LISTA DE PERSONAS INHABILITADAS

Table with 5 columns: No, Municipio, Nombres, N° Documento, Causal de inhabilitación. Contains rows 1-250 of the list.

Table with 5 columns: No, Municipio, Nombres, N° Documento, Causal de inhabilitación. Contains rows 251-500 of the list.

Table with 5 columns: No, Municipio, Nombres, N° Documento, Causal de inhabilitación. Contains rows 501-750 of the list.

Table with 5 columns: No, Municipio, Nombres, N° Documento, Causal de inhabilitación. Contains rows 751-1000 of the list.

LISTA DE PERSONAS INHABILITADAS

Table with 5 columns: No, Municipio, Nombres, N° Documento, Causal de inhabilitación. Contains rows 1001-1250 of the list.

Table with 5 columns: No, Municipio, Nombres, N° Documento, Causal de inhabilitación. Contains rows 1251-1500 of the list.

Table with 5 columns: No, Municipio, Nombres, N° Documento, Causal de inhabilitación. Contains rows 1501-1750 of the list.

LISTA DE PERSONAS INHABILITADAS

Table with 5 columns: No, Municipio, Nombres, Nº Documento, Causal de inhabilitación. Contains a list of individuals with their respective identification numbers and reasons for disqualification.

Table with 5 columns: No, Municipio, Nombres, Nº Documento, Causal de inhabilitación. Contains a list of individuals with their respective identification numbers and reasons for disqualification.

Table with 5 columns: No, Municipio, Nombres, Nº Documento, Causal de inhabilitación. Contains a list of individuals with their respective identification numbers and reasons for disqualification.

Table with 5 columns: No, Municipio, Nombres, Nº Documento, Causal de inhabilitación. Contains a list of individuals with their respective identification numbers and reasons for disqualification.

Table with 5 columns: No, Municipio, Nombres, Nº Documento, Causal de inhabilitación. Contains a list of individuals with their respective identification numbers and reasons for disqualification.

Table with 5 columns: No, Municipio, Nombres, Nº Documento, Causal de inhabilitación. Contains a list of individuals with their respective identification numbers and reasons for disqualification.

Table with 5 columns: No, Municipio, Nombres, Nº Documento, Causal de inhabilitación. Contains a list of individuals with their respective identification numbers and reasons for disqualification.

LISTA DE PERSONAS INHABILITADAS

LISTA DE PERSONAS INHABILITADAS

Table with 5 columns: No, Municipio, Nombre, N° Documento, Causal de inhabilitación. Contains rows 8947-9824.

Table with 5 columns: No, Municipio, Nombre, N° Documento, Causal de inhabilitación. Contains rows 8925-9852.

Table with 5 columns: No, Municipio, Nombre, N° Documento, Causal de inhabilitación. Contains rows 8954-9881.

Table with 5 columns: No, Municipio, Nombre, N° Documento, Causal de inhabilitación. Contains rows 8982-9909.

Table with 5 columns: No, Municipio, Nombre, N° Documento, Causal de inhabilitación. Contains rows 9910-9937.

LISTA DE PERSONAS INHABILITADAS

Table with 5 columns: No, Municipio, Nombre, N° Documento, Causal de inhabilitación. Contains rows 9938-9965.

Table with 5 columns: No, Municipio, Nombre, N° Documento, Causal de inhabilitación. Contains rows 9966-9993.

Table with 5 columns: No, Municipio, Nombre, N° Documento, Causal de inhabilitación. Contains rows 9994-10021.

LISTA DE PERSONAS INHABILITADAS

Table with columns: No, Municipio, Nombres, N° Documento, Causal de inhabilitación. Rows include names like MATSIZAH YOSHIGA MESUMI, MENA ARUJZ STALIN, MENA GUTIERREZ JHON, etc.

Table with columns: No, Municipio, Nombres, N° Documento, Causal de inhabilitación. Rows include names like TORI BANY LIZETH NOZOMI, TORREZ ARRATIA MAIRA, TORREZ ARRATIA RITA, etc.

Table with columns: No, Municipio, Nombres, N° Documento, Causal de inhabilitación. Rows include names like ANEZ OLARIN JULIO, ANGEL ROCA DEMETRA, ANGELO LIMACHI CARLOS, etc.

Table with columns: No, Municipio, Nombres, N° Documento, Causal de inhabilitación. Rows include names like CALDERA NIEVES, CALDERA TICONA BERNICIA, CALLAHURA VILVA SANDRA, etc.

Table with columns: No, Municipio, Nombres, N° Documento, Causal de inhabilitación. Rows include names like CALDERON PEDRO FLORENCIO, CALDERON RAFAEL MIGUEL ANGELO, CALDERON RICARDO ROSS MERY, etc.

LISTA DE PERSONAS INHABILITADAS

Table with columns: No, Municipio, Nombres, N° Documento, Causal de inhabilitación. Rows include names like CHENCHA MAMAN NIGEM DANIELA, CHINCHA DROECHA AUGEL ALBERTO, CHIRI ALGAR SERGIO, etc.

Table with columns: No, Municipio, Nombres, N° Documento, Causal de inhabilitación. Rows include names like COPAL VARGAS CRISTIAN DANY, CORDACHO CONDORI GILBERTO, CORDOS AVAREZA ALICIA, etc.

LISTA DE PERSONAS INHABILITADAS

Table with columns: No, Municipio, Nombres, N° Documento, Causal de inhabilitación. Lists individuals such as FERNANDEZ TORRES ALEJANDRO, FERNANDEZ VEGA MATIA, FERREYRA CARRASCO JUAN JOSE, etc.

Table with columns: No, Municipio, Nombres, N° Documento, Causal de inhabilitación. Lists individuals such as GUTIERREZ GUERRERO ANA MARIA, GUTIERREZ GUERRERO FREDDY OSCAR, GUTIERREZ MERIDA ELIZABETH, etc.

Table with columns: No, Municipio, Nombres, N° Documento, Causal de inhabilitación. Lists individuals such as LOPEZ FLORES ALBA JOSE, LOPEZ GARCIA SIXTO, LOPEZ LAMBE LILY LEDY, etc.

Table with columns: No, Municipio, Nombres, N° Documento, Causal de inhabilitación. Lists individuals such as MENDOZA SEVERINA, MENDOZA TALU WALBERTO, MENDOZA TOLO ARBAHAM, etc.

Table with columns: No, Municipio, Nombres, N° Documento, Causal de inhabilitación. Lists individuals such as MENDOZA TORRES JOSE ALBERTO, MENDOZA VARGAS DALCY, MENENDES CLAUDIO LUIS, etc.

Table with columns: No, Municipio, Nombres, N° Documento, Causal de inhabilitación. Lists individuals such as ORELLANA MARINO RUTH, ORELLANA REA PABLO, ORELLANA SOTO ARBAHAM, etc.

Table with columns: No, Municipio, Nombres, N° Documento, Causal de inhabilitación. Lists individuals such as ORELLANA TORRES MIRIAM, ORELLANA VIDAL JULIA, OREPEZA CRISTINA ANDREA, etc.

LISTA DE PERSONAS INHABILITADAS

LISTA DE PERSONAS INHABILITADAS

Table with 5 columns: No, Municipio, Nombres, N° Documento, Causal de inhabilitación. Rows include individuals like ROJAS ARAND FRANKLIN, ROJAS CAMACHO JULIO, ROJAS CRUZ ELIANA, etc.

Table with 5 columns: No, Municipio, Nombres, N° Documento, Causal de inhabilitación. Rows include individuals like SILQUE VELASQUEZ MARINA, SILVA ALBA JORGE ANTONIO, SILVA CARDOZO DIONISIO, etc.

Table with 5 columns: No, Municipio, Nombres, N° Documento, Causal de inhabilitación. Rows include individuals like VALLEJO FLORES JUAN JOSE, VALLEJOS GALAZA ROYALD, VALLEJOS GONZALES ALYANDRO, etc.

Table with 5 columns: No, Municipio, Nombres, N° Documento, Causal de inhabilitación. Rows include individuals like YUCRA DAZA PETRONA, YUCRA DAZA CARMELO, YUCRA ESTRADA MARIELA, etc.

Table with 5 columns: No, Municipio, Nombres, N° Documento, Causal de inhabilitación. Rows include individuals like YUCRA MARTINEZ CARMEN, YUCRA MUÑOZ BASILIO, YUCRA URRUTU VICTOR, etc.

LISTA DE PERSONAS INHABILITADAS

Table with 5 columns: No, Municipio, Nombres, N° Documento, Causal de inhabilitación. Rows include individuals like YUCRA HERRAS EMILIANA, YUPANQUI ROSA BERTRIA, ZABALA JUAREZ GISELA, etc.

Table with 5 columns: No, Municipio, Nombres, N° Documento, Causal de inhabilitación. Rows include individuals like ZAGARRA ALBA FARIETH, ZAGARRA CLAROS CINTHIA, ZAMPARRA ADILIANA, etc.

Table with 5 columns: No, Municipio, Nombres, N° Documento, Causal de inhabilitación. Rows include individuals like ZAPATA ESCOBAR ESTEBAN, ZARATE CARRERA ONYRA, ZARATE CAZON NELSON MILTON, etc.

LISTA DE PERSONAS INHABILITADAS

Table with 5 columns: No, Municipio, Nombres, N° Documento, Causal de inhabilitación. Rows list individuals such as RODRIGUEZ PEÑARANDA DORIS, RODRIGUEZ SENZANO CARLOS, etc.

Table with 5 columns: No, Municipio, Nombres, N° Documento, Causal de inhabilitación. Rows list individuals such as SOTO TORRES DECEDIDO, TAPIA ENCINAS AGUSTIN, etc.

LISTA DE PERSONAS INHABILITADAS

Table with 5 columns: No, Municipio, Nombres, N° Documento, Causal de inhabilitación. Rows list individuals such as CASTRO CHAVEY MARIA ESTHER, CASTRO CIJASCAE LORENZO, etc.

Table with 5 columns: No, Municipio, Nombres, N° Documento, Causal de inhabilitación. Rows list individuals such as MENCHI SUPPI FERNANDO, MANGARI SOFIA, etc.

LISTA DE PERSONAS INHABILITADAS

Table with 5 columns: No, Municipio, Nombre, N° Documento, Causal de inhabilitación. Contains rows 9413 to 9425.

Table with 5 columns: No, Municipio, Nombre, N° Documento, Causal de inhabilitación. Contains rows 9426 to 9438.

Table with 5 columns: No, Municipio, Nombre, N° Documento, Causal de inhabilitación. Contains rows 9439 to 9451.

Table with 5 columns: No, Municipio, Nombre, N° Documento, Causal de inhabilitación. Contains rows 9452 to 9464.

Table with 5 columns: No, Municipio, Nombre, N° Documento, Causal de inhabilitación. Contains rows 9465 to 9477.

Table with 5 columns: No, Municipio, Nombre, N° Documento, Causal de inhabilitación. Contains rows 9478 to 9490.

Table with 5 columns: No, Municipio, Nombre, N° Documento, Causal de inhabilitación. Contains rows 9491 to 9503.

LISTA DE PERSONAS INHABILITADAS

LISTA DE PERSONAS INHABILITADAS

Table with 5 columns: Nro, Municipio, Nombres, N° Documento, Causal de inhabilitación. Rows include individuals like PETERS FROESE FRANZ, PETERS FROESE ISAAC, etc.

Table with 5 columns: Nro, Municipio, Nombres, N° Documento, Causal de inhabilitación. Rows include individuals like TERESA BALCAZAR MONICA, TERESA PARRAZA SANCHEZ, etc.

Table with 5 columns: Nro, Municipio, Nombres, N° Documento, Causal de inhabilitación. Rows include individuals like CASTRO DIMA, CASTRO CESARI JUAN, etc.

Table with 5 columns: Nro, Municipio, Nombres, N° Documento, Causal de inhabilitación. Rows include individuals like BARBA PERYMON DEOBRA, BARBOSA RUIZ ZATIAN, etc.

Table with 5 columns: Nro, Municipio, Nombres, N° Documento, Causal de inhabilitación. Rows include individuals like BARBA PERYMON DEOBRA, BARBOSA RUIZ ZATIAN, etc.

LISTA DE PERSONAS INHABILITADAS

Table with 5 columns: Nro, Municipio, Nombres, N° Documento, Causal de inhabilitación. Rows include individuals like BARBA PERYMON DEOBRA, BARBOSA RUIZ ZATIAN, etc.

Table with 5 columns: Nro, Municipio, Nombres, N° Documento, Causal de inhabilitación. Rows include individuals like BARBA PERYMON DEOBRA, BARBOSA RUIZ ZATIAN, etc.

LISTA DE PERSONAS INHABILITADAS

Table with 5 columns: No, Municipio, Nombre, N° Documento, Causal de inhabilitación. Rows list individuals with their municipal registration numbers and reasons for disqualification.

Table with 5 columns: No, Municipio, Nombre, N° Documento, Causal de inhabilitación. Rows list individuals with their municipal registration numbers and reasons for disqualification.

LISTA DE PERSONAS INHABILITADAS

Table with 5 columns: No, Municipio, Nombre, N° Documento, Causal de inhabilitación. Rows list individuals with their municipal registration numbers and reasons for disqualification.

LISTA DE PERSONAS INHABILITADAS

Table with columns: No, Municipio, Nombres, N° Documento, Causal de inhabilitación. Rows include names like GARCILASO RAMIREZ NARCISO, GARCIA LAYME MIGUEL ANGEL, GARRADO CAMARA JAVIER, etc.

Table with columns: No, Municipio, Nombres, N° Documento, Causal de inhabilitación. Rows include names like GARCILASO RAMIREZ NARCISO, GARCIA LAYME MIGUEL ANGEL, GARRADO CAMARA JAVIER, etc.

Table with columns: No, Municipio, Nombres, N° Documento, Causal de inhabilitación. Rows include names like LEYDGE LUZAGA JHAHET, LEYTON RAMIREZ PAOLA FRANCISCA, LIMA CAMINO CELIA, etc.

Table with columns: No, Municipio, Nombres, N° Documento, Causal de inhabilitación. Rows include names like MIGUEZ TORO CASIMIRO, MIRANDA AUCACH ALBERTO, MIRANDA AUCACH DARIA, etc.

Table with columns: No, Municipio, Nombres, N° Documento, Causal de inhabilitación. Rows include names like PEREZ CACHES EVELIN, PEREZ CHILINA DENYEL, PEREZ FLORES FAUSTO, etc.

LISTA DE PERSONAS INHABILITADAS

Table with columns: No, Municipio, Nombres, N° Documento, Causal de inhabilitación. Rows include names like PEREZ CACHES EVELIN, PEREZ CHILINA DENYEL, PEREZ FLORES FAUSTO, etc.

Table with columns: No, Municipio, Nombres, N° Documento, Causal de inhabilitación. Rows include names like RODRIGUEZ ASOLY ROSSEMY, RODRIGUEZ CAMACHO SAMUEL, RODRIGUEZ CHAVARRIA TAREL, etc.

Table with columns: No, Municipio, Nombres, N° Documento, Causal de inhabilitación. Rows include names like RODRIGUEZ REINALDO EDUARDO, RODRIGUEZ TAYLOR FRANK FAUSTO, RODRIGUEZ VACA RAFAEL DOMINGO, etc.

LISTA DE PERSONAS INHABILITADAS

Table with columns: No, Municipio, Nombres, N° Documento, Causal de inhabilitación. Contains rows 9725 to 9733.

Table with columns: No, Municipio, Nombres, N° Documento, Causal de inhabilitación. Contains rows 9734 to 9742.

Table with columns: No, Municipio, Nombres, N° Documento, Causal de inhabilitación. Contains rows 9743 to 9751.

Table with columns: No, Municipio, Nombres, N° Documento, Causal de inhabilitación. Contains rows 9752 to 9760.

Table with columns: No, Municipio, Nombres, N° Documento, Causal de inhabilitación. Contains rows 9761 to 9769.

Table with columns: No, Municipio, Nombres, N° Documento, Causal de inhabilitación. Contains rows 9770 to 9778.

Table with columns: No, Municipio, Nombres, N° Documento, Causal de inhabilitación. Contains rows 9779 to 9787.

LISTA DE PERSONAS INHABILITADAS

LISTA DE PERSONAS INHABILITADAS

Table with columns: No, Municipio, Nombres, N° Documento, Causal de inhabilitación. Rows include individuals like CASTEDO RAMOS IGNACIO, CASTILLO SAMAQUIRI ENNY, CASTRO AGUIAR VANIA EVILIN, etc.

Table with columns: No, Municipio, Nombres, N° Documento, Causal de inhabilitación. Rows include individuals like FLORES BARBA GENESIS, FLORES CASTEDO ELIANA, FLORES CASTEDO MARIA ROSARIO, etc.

Table with columns: No, Municipio, Nombres, N° Documento, Causal de inhabilitación. Rows include individuals like MOLINA ZABALA DAVID, MONDAQUE ORTIZ JULIANA, MONTANO BAZAN FELIX, etc.

Table with columns: No, Municipio, Nombres, N° Documento, Causal de inhabilitación. Rows include individuals like RISUEÑO NUÑEZ LUIS, RIVERA ISABEL, RIVERA CESPEDES ROSENDO, etc.

Table with columns: No, Municipio, Nombres, N° Documento, Causal de inhabilitación. Rows include individuals like SOTO CIQUOIRA JORGE, SOTO GONZALES RICAR, SINACHA SANDRI RENE, etc.

Table with columns: No, Municipio, Nombres, N° Documento, Causal de inhabilitación. Rows include individuals like VILLEGAS PAREDES MARINA, VILLEGAS SOTOS FELISA, VILLAGA UDETEA YOLANDA, etc.

LISTA DE PERSONAS INHABILITADAS

LISTA DE PERSONAS INHABILITADAS

Table with 5 columns: No, Municipio, Nombres, N° Documento, Causal de inhabilitación. Lists individuals such as ALBS JUSTINIANO PEDRO, ALBONICZ BERRIOS JUAN, ALCATOMA PACHELE JUAN CARLOS, etc.

Table with 5 columns: No, Municipio, Nombres, N° Documento, Causal de inhabilitación. Lists individuals such as ANIPIRA ESCALANTE ROSALBA, ANIZ SOSSA DESY, ASCARRAGA GUTIERREZ JOSE DAVID, etc.

Table with 5 columns: No, Municipio, Nombres, N° Documento, Causal de inhabilitación. Lists individuals such as ARQUILA ESPALANTE ROSALBA, ARZE RIBEIRO JUAN DE DIOS, ASCARRAGA GUTIERREZ JOSE DAVID, etc.

Table with 5 columns: No, Municipio, Nombres, N° Documento, Causal de inhabilitación. Lists individuals such as BARRIENTOS GALEDA ROGER, BARRIENTOS LAZARTE JUAN ELOY, BARRIENTOS PACHOÉ MARIO, etc.

Table with 5 columns: No, Municipio, Nombres, N° Documento, Causal de inhabilitación. Lists individuals such as BARROS CLARIS SHADIA KAREN, CALDERON DURAN ALIDA FABOLA, CALDERON LIANQUA HILDA, etc.

Table with 5 columns: No, Municipio, Nombres, N° Documento, Causal de inhabilitación. Lists individuals such as CANTANO YAMABAI SIDORO, CASTAÑO ARQUILA PEDRO, CASTAÑO BARRERA MARIANA, etc.

LISTA DE PERSONAS INHABILITADAS

Table with 5 columns: No, Municipio, Nombres, N° Documento, Causal de inhabilitación. Rows include names like GARCIA PEDRAZA SAMUEL, GARCIA PEREZ ANA CARLA, GARCIA RICALDES DANIEL ALBERTO, etc.

Table with 5 columns: No, Municipio, Nombres, N° Documento, Causal de inhabilitación. Rows include names like GUTIERREZ AYALA MARIA DEL CARMEN, GUTIERREZ CARLOS EDUARDO, GUTIERREZ CARDI MARIA GABRIEL, etc.

Table with 5 columns: No, Municipio, Nombres, N° Documento, Causal de inhabilitación. Rows include names like HIDALGO ARANBAR ROBERTO, HIDALGO CHIQUE LEIDY ROSANA, HIDALGO CRISPIN JUAN ADELMO, etc.

Table with 5 columns: No, Municipio, Nombres, N° Documento, Causal de inhabilitación. Rows include names like JALDIN CONDORI DANIELA, JALDIN GALARZA JUSTINA, JALDIN RUAS SEVERINA, etc.

Table with 5 columns: No, Municipio, Nombres, N° Documento, Causal de inhabilitación. Rows include names like LANGUIJE SOLANO MARIBEL, LANGUIJE TERRAZAS CARLOS EDUARDO, LARA LAMAS MARIA, etc.

LISTA DE PERSONAS INHABILITADAS

Table with 5 columns: No, Municipio, Nombres, N° Documento, Causal de inhabilitación. Rows include names like LANGUIJE SOLANO MARIBEL, LANGUIJE TERRAZAS CARLOS EDUARDO, LARA LAMAS MARIA, etc.

Table with 5 columns: No, Municipio, Nombres, N° Documento, Causal de inhabilitación. Rows include names like LANGUIJE SOLANO MARIBEL, LANGUIJE TERRAZAS CARLOS EDUARDO, LARA LAMAS MARIA, etc.

LISTA DE PERSONAS INHABILITADAS

Table with columns: No, Municipio, Nombres, N° Documento, Causal de inhabilitación. Rows include individuals like PATZ CLAUDE GABRIELA, PATZ CLAUDE PABLO, etc.

Table with columns: No, Municipio, Nombres, N° Documento, Causal de inhabilitación. Rows include individuals like PEREZ HURTAO MARY, PEREZ JIMENEZ BISMARCK, etc.

Table with columns: No, Municipio, Nombres, N° Documento, Causal de inhabilitación. Rows include individuals like QUINTEROS GARCIA EMILIO, QUINTEROS RAQUILA ANA BELÉN, etc.

Table with columns: No, Municipio, Nombres, N° Documento, Causal de inhabilitación. Rows include individuals like RIVERA CAYOLA MARIA ALEJANDRA, RIVERA JUSTINO JUAN CARLOS, etc.

Table with columns: No, Municipio, Nombres, N° Documento, Causal de inhabilitación. Rows include individuals like RIVERA CAYOLA MARIA ALEJANDRA, RIVERA JUSTINO JUAN CARLOS, etc.

LISTA DE PERSONAS INHABILITADAS

Table with columns: No, Municipio, Nombres, N° Documento, Causal de inhabilitación. Rows include individuals like RIVERA JUSTINO JUAN CARLOS, RIVERA JUSTINO JUAN CARLOS, etc.

Table with columns: No, Municipio, Nombres, N° Documento, Causal de inhabilitación. Rows include individuals like RIVERA JUSTINO JUAN CARLOS, RIVERA JUSTINO JUAN CARLOS, etc.

Table with columns: No, Municipio, Nombres, N° Documento, Causal de inhabilitación. Rows include individuals like RIVERA JUSTINO JUAN CARLOS, RIVERA JUSTINO JUAN CARLOS, etc.

LISTA DE PERSONAS INHABILITADAS

Table with columns: No, Municipio, Nombres, N° Documento, Causal de inhabilitación. Rows include individuals like SAUVEDRA SÁENZ MIGUEL, SAUVEDRA SÁENZ DIEGO, SAUVEDRA VIANCO JOSÉLUITO, etc.

Table with columns: No, Municipio, Nombres, N° Documento, Causal de inhabilitación. Rows include individuals like SAUVEDRA SÁENZ MIGUEL, SAUVEDRA SÁENZ DIEGO, SAUVEDRA VIANCO JOSÉLUITO, etc.

Table with columns: No, Municipio, Nombres, N° Documento, Causal de inhabilitación. Rows include individuals like SAUVEDRA SÁENZ MIGUEL, SAUVEDRA SÁENZ DIEGO, SAUVEDRA VIANCO JOSÉLUITO, etc.

Table with columns: No, Municipio, Nombres, N° Documento, Causal de inhabilitación. Rows include individuals like SAUVEDRA SÁENZ MIGUEL, SAUVEDRA SÁENZ DIEGO, SAUVEDRA VIANCO JOSÉLUITO, etc.

Table with columns: No, Municipio, Nombres, N° Documento, Causal de inhabilitación. Rows include individuals like SAUVEDRA SÁENZ MIGUEL, SAUVEDRA SÁENZ DIEGO, SAUVEDRA VIANCO JOSÉLUITO, etc.

Table with columns: No, Municipio, Nombres, N° Documento, Causal de inhabilitación. Rows include individuals like SAUVEDRA SÁENZ MIGUEL, SAUVEDRA SÁENZ DIEGO, SAUVEDRA VIANCO JOSÉLUITO, etc.

LISTA DE PERSONAS INHABILITADAS

Table with 4 columns: No, Municipio, Nombre, N° Documento, Causal de inhabilitación. Rows include individuals like VELASQUEZ PERAZA CANDELARIA, VELASQUEZ PENABAZA NATALIA, etc.

Table with 4 columns: No, Municipio, Nombre, N° Documento, Causal de inhabilitación. Rows include individuals like VECAL CARTAGENA CRISTIAN, WAYER GIRA ESEQUIEL NATALIA, etc.

Table with 4 columns: No, Municipio, Nombre, N° Documento, Causal de inhabilitación. Rows include individuals like ZURITA URIBE WILU, ZURITA VEZAGA HILDA, etc.

Table with 4 columns: No, Municipio, Nombre, N° Documento, Causal de inhabilitación. Rows include individuals like DURAN SALVARRERA SILVIO, EGUEZ ORTIZ MANFREDO, etc.

LISTA DE PERSONAS INHABILITADAS

Table with 4 columns: No, Municipio, Nombre, N° Documento, Causal de inhabilitación. Rows include individuals like MIRANDA ANILS SANTOS, MOLINA GONZALEZ ASENCIO, etc.

Table with 4 columns: No, Municipio, Nombre, N° Documento, Causal de inhabilitación. Rows include individuals like SAUCEDO PACHECO JUAN CARLOS, SAUCEDO QUISEP AMANADO, etc.

LISTA DE PERSONAS INHABILITADAS

Table with 5 columns: No, Municipio, Nombre, N° Documento, Causal de inhabilitación. Rows include names like ESPERA GÓMEZ HERNÁNDO, BERJANO VACA GUADALUPE, BEJARANO VARGAS JUAN CESAR, etc.

Table with 5 columns: No, Municipio, Nombre, N° Documento, Causal de inhabilitación. Rows include names like MENDOZA VACA VIVENTE, MANUEL SORRY HENRY, MARTINEZ VARGAS YESSICA, etc.

Table with 5 columns: No, Municipio, Nombre, N° Documento, Causal de inhabilitación. Rows include names like SEGUINO ROSAS JESUS, SEMBLER MOLINA MARIA YVONNE, SEMO MOYER JOSEFINA, etc.

Table with 5 columns: No, Municipio, Nombre, N° Documento, Causal de inhabilitación. Rows include names like ANTELO GUTIERREZ BENITO, ANTELO MENEGRE MARIO, ANTELO ORTIZ MARIA SILVIA, etc.

Table with 5 columns: No, Municipio, Nombre, N° Documento, Causal de inhabilitación. Rows include names like ANTELO GUTIERREZ BENITO, ANTELO MENEGRE MARIO, ANTELO ORTIZ MARIA SILVIA, etc.

LISTA DE PERSONAS INHABILITADAS

Table with 5 columns: No, Municipio, Nombre, N° Documento, Causal de inhabilitación. Rows include names like LOPEZ CARREÑO LEONELA, EGUEZ JUSTINIANO MANUEL, LUJAN MORALES ANA MARIA, etc.

Table with 5 columns: No, Municipio, Nombre, N° Documento, Causal de inhabilitación. Rows include names like LOPEZ CARREÑO LEONELA, EGUEZ JUSTINIANO MANUEL, LUJAN MORALES ANA MARIA, etc.

Table with 5 columns: No, Municipio, Nombre, N° Documento, Causal de inhabilitación. Rows include names like LOPEZ CARREÑO LEONELA, EGUEZ JUSTINIANO MANUEL, LUJAN MORALES ANA MARIA, etc.

LISTA DE PERSONAS INHABILITADAS

Table with 5 columns: No, Municipio, Nombres, N° Documento, Causal de inhabilitación. Rows include names like AMORVO TOLEDO MARIA, ARTEAGA CUELLAR CALIXTO, ARITAGA DURAN BEATRIZ, etc.

Table with 5 columns: No, Municipio, Nombres, N° Documento, Causal de inhabilitación. Rows include names like OSMAGA GUTIERREZ ROGELO, OSMAGA VIVANOS JOSEIN, PADILLA ANTONIO RIVERA, etc.

Table with 5 columns: No, Municipio, Nombres, N° Documento, Causal de inhabilitación. Rows include names like AYALAS MARIA MIRIAM, AYALOS PENA ESTELA, AYALOS RIVAS YENNY, etc.

Table with 5 columns: No, Municipio, Nombres, N° Documento, Causal de inhabilitación. Rows include names like CUELLAR CORTEZ PORFIDA, CUELLAR CUELLAR ROMUALDO ROMUALDO, CUELLAR MORAON AYO, etc.

Table with 5 columns: No, Municipio, Nombres, N° Documento, Causal de inhabilitación. Rows include names like CUELLAR CORTEZ PORFIDA, CUELLAR CUELLAR ROMUALDO ROMUALDO, CUELLAR MORAON AYO, etc.

LISTA DE PERSONAS INHABILITADAS

Table with 5 columns: No, Municipio, Nombres, N° Documento, Causal de inhabilitación. Rows include names like MORALES CARRASCO ERVIN, MORALES CARRELLAS JOSEFA, MORALES DURAN ALEXANDER AREL, etc.

LISTA DE PERSONAS INHABILITADAS

Table with 5 columns: No, Municipio, Nombre, N° Documento, Causal de inhabilitación. Rows include names like CESPEDES ALEJO APRECIDO, CESPEDES ARIAN EMILIO, CESPEDES BABAN SEBASTIAN, etc.

Table with 5 columns: No, Municipio, Nombre, N° Documento, Causal de inhabilitación. Rows include names like CHOUVILLUETA CAPPE MOISES, CHORE ABADAY MARIO, CHORE ALGARANAZ GUSTIN, etc.

Table with 5 columns: No, Municipio, Nombre, N° Documento, Causal de inhabilitación. Rows include names like CINCOPIEN SUAREZ SONIA, CONDORI ANALA FERNANDO, CONDORI CHOQUE RENALDO, etc.

Table with 5 columns: No, Municipio, Nombre, N° Documento, Causal de inhabilitación. Rows include names like DAZA MEDRANO ISAAC, DE ASSIS JUSTINO MARCELINO, DE ASSIS RIBEIRA ANDREA, etc.

Table with 5 columns: No, Municipio, Nombre, N° Documento, Causal de inhabilitación. Rows include names like ESPINOZA ORTIZ BEER, ESPINOZA SUAREZ ROBERTO, ESPINOZA VELAZQUEZ MICHAEL ANDREA, etc.

LISTA DE PERSONAS INHABILITADAS

Table with 5 columns: No, Municipio, Nombre, N° Documento, Causal de inhabilitación. Rows include names like GALAZAR WIS ELY, GALLARDO OVANDO EDUARDO, GALVAN MARTINEZ SIDORA, etc.

Table with 5 columns: No, Municipio, Nombre, N° Documento, Causal de inhabilitación. Rows include names like GARCIA ALVAREZ ANDRÉS, GARCIA ALVAREZ ANDRÉS, GARCIA ALVAREZ ANDRÉS, etc.

LISTA DE PERSONAS INHABILITADAS

Table with columns: No, Municipio, Nombres, N° Documento, Causal de inhabilitación. Rows include names like GUDMAN CONDOR INES, GUDMAN GARCIA IVY, GUDMAN NUÑEZ MARIELA, etc.

Table with columns: No, Municipio, Nombres, N° Documento, Causal de inhabilitación. Rows include names like JUSTINO POI JUVENCIO, JUSTINO RAMOS NEISA, JUSTINO NUÑEZ ANTONIA, etc.

Table with columns: No, Municipio, Nombres, N° Documento, Causal de inhabilitación. Rows include names like MACOÑO CESAR FRANCISCO JAVIER, MACOÑO CHINE NESTOR, MACOÑO DURAN RAMONA, etc.

Table with columns: No, Municipio, Nombres, N° Documento, Causal de inhabilitación. Rows include names like MASAI ARDAYA ANA MARIA, MASAI ARDAYA JUAN LUIS, MASAI SCORRE MARIA MARINO, etc.

Table with columns: No, Municipio, Nombres, N° Documento, Causal de inhabilitación. Rows include names like MEJIA BRERA LUIS JAVIER, MEJIA SCORRE MANUEL, MEJIA SCORRE MARIA DOLORES, etc.

LISTA DE PERSONAS INHABILITADAS

Table with columns: No, Municipio, Nombres, N° Documento, Causal de inhabilitación. Rows include names like MOLINA SOLIZ RAMON DANIEL, MOLINA MAMAM MARIAM ROGER, MOLLENO VARGAS MARCO, etc.

Table with columns: No, Municipio, Nombres, N° Documento, Causal de inhabilitación. Rows include names like MOLINA SOLIZ RAMON DANIEL, MOLINA SOLIZ RAMON DANIEL, MOLINA SOLIZ RAMON DANIEL, etc.

LISTA DE PERSONAS INHABILITADAS

Table listing disabled individuals with columns for Nro, Municipio, Nombre, N° Documento, Causal de inhabilitación, and details.

Table listing disabled individuals with columns for Nro, Municipio, Nombre, N° Documento, Causal de inhabilitación, and details.

Table listing disabled individuals with columns for Nro, Municipio, Nombre, N° Documento, Causal de inhabilitación, and details.

Table listing disabled individuals with columns for Nro, Municipio, Nombre, N° Documento, Causal de inhabilitación, and details.

Table listing disabled individuals with columns for Nro, Municipio, Nombre, N° Documento, Causal de inhabilitación, and details.

Table listing disabled individuals with columns for Nro, Municipio, Nombre, N° Documento, Causal de inhabilitación, and details.

LISTA DE PERSONAS INHABILITADAS

Table with columns: No, Municipio, Nombre, N° Documento, Causal de inhabilitación. Rows include names like ROMERO MARCELA ARMINDA, RODRIGO QUERENA LENEY, ROQUE GALZAGA GREGORIO, etc.

Table with columns: No, Municipio, Nombre, N° Documento, Causal de inhabilitación. Rows include names like SILVA AGUILERA LUIS CARLOS, SILVA ARTEAGA ANTONIO, SILVA DE SAIZA MARCOS SEVERINO, etc.

Table with columns: No, Municipio, Nombre, N° Documento, Causal de inhabilitación. Rows include names like SUAREZ SALVEERRA YINCARLA, SUAREZ SUAREZ IGNACIO, SUAREZ SUAREZ ISABEL RAQUEL, etc.

Table with columns: No, Municipio, Nombre, N° Documento, Causal de inhabilitación. Rows include names like TAPIFOS ORTIZ IGNACIO, TAPIFOS ORTIZ JOSE MANUEL, TAPIFOS PACHURI PASCUAL, etc.

Table with columns: No, Municipio, Nombre, N° Documento, Causal de inhabilitación. Rows include names like TOSIBE ROMAN ELISABET, TRULLIO RODRIGUEZ JAMIE, TURPO CATANI EDWIN, etc.

Table with columns: No, Municipio, Nombre, N° Documento, Causal de inhabilitación. Rows include names like VELASCO CABALLERO FIDEL JOSUE, VELASCO OPIMA ROMAJUALD, VERA ALONSO GREGORIO, etc.

LISTA DE PERSONAS INHABILITADAS

Table with columns: No, Municipio, Nombres, N° Documento, Causal de inhabilitación. Contains the first 100 rows of the list.

Table with columns: No, Municipio, Nombres, N° Documento, Causal de inhabilitación. Contains rows 100-200 of the list.

Table with columns: No, Municipio, Nombres, N° Documento, Causal de inhabilitación. Contains rows 200-300 of the list.

Table with columns: No, Municipio, Nombres, N° Documento, Causal de inhabilitación. Contains rows 300-400 of the list.

Table with columns: No, Municipio, Nombres, N° Documento, Causal de inhabilitación. Contains rows 400-500 of the list.

Table with columns: No, Municipio, Nombres, N° Documento, Causal de inhabilitación. Contains rows 500-600 of the list.

LISTA DE PERSONAS INHABILITADAS

Table with columns: No, Municipio, Nombres, N° Documento, Causal de inhabilitación. Contains the last 100 rows of the list.

LISTA DE PERSONAS INHABILITADAS

Table with 4 columns: Nro, Municipio, Nombre, N° Documento, Causal de inhabilitación. Rows include names like CORTEZ VAPORI ROBERTO, COSSIO ORTIZ FLAVIO CESAR, etc.

Table with 4 columns: Nro, Municipio, Nombre, N° Documento, Causal de inhabilitación. Rows include names like MENDEZ ZEPALLOS WILLIAN JESUS, MENDOZA DELGADO MARCO, etc.

Table with 4 columns: Nro, Municipio, Nombre, N° Documento, Causal de inhabilitación. Rows include names like SUAREZ MOLINA YUDITH, SUAREZ ROSAS VIVIAN, etc.

Table with 4 columns: Nro, Municipio, Nombre, N° Documento, Causal de inhabilitación. Rows include names like ALARRE SANCHEZ MARTINA, ALLON VARELA ROBERTO, etc.

Table with 4 columns: Nro, Municipio, Nombre, N° Documento, Causal de inhabilitación. Rows include names like ANAMAY ROSA RONAL, ANAYA TABORDA RUTHY, etc.

LISTA DE PERSONAS INHABILITADAS

Table with 4 columns: Nro, Municipio, Nombre, N° Documento, Causal de inhabilitación. Rows include names like ARHUETA HEREDIA SERGIO ARMANDO, ARI FLORES ISRAEL, etc.

Table with 4 columns: Nro, Municipio, Nombre, N° Documento, Causal de inhabilitación. Rows include names like ARHUETA HEREDIA SERGIO ARMANDO, ARI FLORES ISRAEL, etc.

LISTA DE PERSONAS INHABILITADAS

Table with columns: No, Municipio, Nombre, N° Documento, Causal de inhabilitación. Rows include names like IBÁÑEZ FLEDERA WENY, IBÁÑEZ NESTOR FABIAN, IBÁÑEZ PANTUJA LILIAN ADELY, etc.

Table with columns: No, Municipio, Nombre, N° Documento, Causal de inhabilitación. Rows include names like IBÁÑEZ WALTER, IBÁÑEZ YOLANDA, IBÁÑEZ YULIA, etc.

Table with columns: No, Municipio, Nombre, N° Documento, Causal de inhabilitación. Rows include names like IBÁÑEZ CARLOS, IBÁÑEZ CARMEN, IBÁÑEZ CARMEN, etc.

Table with columns: No, Municipio, Nombre, N° Documento, Causal de inhabilitación. Rows include names like IBÁÑEZ DAISY, IBÁÑEZ DANIELA, IBÁÑEZ DANIELA, etc.

Table with columns: No, Municipio, Nombre, N° Documento, Causal de inhabilitación. Rows include names like IBÁÑEZ DANIELA, IBÁÑEZ DANIELA, IBÁÑEZ DANIELA, etc.

Table with columns: No, Municipio, Nombre, N° Documento, Causal de inhabilitación. Rows include names like IBÁÑEZ DANIELA, IBÁÑEZ DANIELA, IBÁÑEZ DANIELA, etc.

LISTA DE PERSONAS INHABILITADAS

LISTA DE PERSONAS INHABILITADAS

Table with columns: No, Municipio, Nombres, N° Documento, Causal de inhabilitación. Rows include individuals like ROSA MELGAR JOSELUIS, ROSA MERIDA WILSON, ROSA NOGALES YESENA, etc.

Table with columns: No, Municipio, Nombres, N° Documento, Causal de inhabilitación. Rows include individuals like ROSA DONARE DANIELA, ROJAS MILIO, ROJAS FERRER JULIO CESAR, etc.

Table with columns: No, Municipio, Nombres, N° Documento, Causal de inhabilitación. Rows include individuals like SAUVEDRA GUTIERREZ FELIX, SAUVEDRA MATTOS YOLANDA, SAUVEDRA MOYA ROMAN, etc.

Table with columns: No, Municipio, Nombres, N° Documento, Causal de inhabilitación. Rows include individuals like SAUCEDO AGUILERA EDIN, SAUCEDO AYALA JOSE LUIS, SAUCEDO BAZAN LEONELA, etc.

Table with columns: No, Municipio, Nombres, N° Documento, Causal de inhabilitación. Rows include individuals like SORBA CAMILO VANESA, SORBA EMILIO, SORBA GUTIERREZ MARIA VICTORIA, etc.

LISTA DE PERSONAS INHABILITADAS

Table with columns: No, Municipio, Nombres, N° Documento, Causal de inhabilitación. Rows include individuals like TAPORA PENA MARIA GLORIA, TARBELLO TINI ISABEL, TARDIO MASSI FRANCESCO, etc.

